

XVI CONGRESSO PORTUGUÊS DE TRANSPLANTAÇÃO

XX CONGRESSO LUSO BRASILEIRO DE TRANSPLANTAÇÃO

1 A 3 DE DEZEMBRO DE 2022

Centro de Congressos
do Hotel Cascais Miragem

PROGRAMA





XVI CONGRESSO PORTUGUÊS DE TRANSPLANTAÇÃO

XX CONGRESSO LUSO BRASILEIRO DE TRANSPLANTAÇÃO

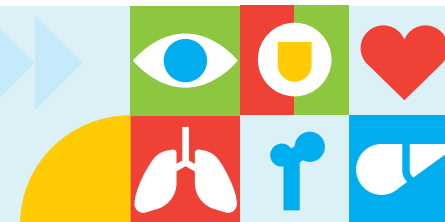

SOCIEDADE PORTUGUESA DE TRANSPLANTAÇÃO

WEBSITE
www.spt.pt

DIREÇÃO
Presidente
Cristina Jorge
Vice-Presidente
Jorge Daniel
Tesoureiro
Lidia Santos

Vogais
João Santos Coelho
Inês Ferreira
Tiago Nolasco
Marta Neves

ASSEMBLEIA GERAL
Presidente
Susana Sampaio
Vice-Presidente
Alice Santana
Secretário
David Prieto

CONSELHO FISCAL
Presidente
Aníbal Ferreira

Vogais
Carla Damas
João Maciel Barbosa

SEDE
Avª de Berna, 30-3ª F
1050-042 Lisboa

SECRETARIADO



NorahsEvents, Lda
Travª Alvaro Castelões, nº79
2º Andar – Sala 9
4450-044 Matosinhos
Tel: +351 220164206
Telm:+351 933205202
e-mail: secretariado@spt.pt

COMISSÃO ORGANIZADORA

Presidente
Fernando Nolasco
Vice-Presidente
Aníbal Ferreira
Vice-Presidente
Cristina Jorge

Alice Santana
Ana Carina Ferreira
Ana Casqueiro
Ana Pena
Ana Rita Sandes
André Weigert
António Martinho
Arnaldo Figueiredo
Carlos Oliveira
David Prieto
Donzília Silva
Dulce Diogo
Fernanda Moreno
Fernando Caeiro
Fernando Rodrigues
Fernando Vilares
Helena Pessequeiro
Hugo Pinto Marques
Inês Aires
Inês Ferreira
Isabel Gonçalves

João Santos Coelho
Jorge Daniel
Jorge Malheiro
José Fragata
José Pedro Neves
La Salette Martins
Leonídio Dias
Lídia Santos
Lúcia Paixão
Luís Bicho
Luís Ramalhete
Luísa Semedo
Manuel Antunes
Margarida Ivo
Maria João Quadrado
Marta Neves
Paulo Calvino
Regina Oliveira
Rita Leal
Roberto Roncon-Albuquerque
Rosário Caetano Pereira
Rui Dias
Rui Perdigoto
Sandra Tafulo
Susana Sampaio
Tiago Nolasco
Vítor Maduro

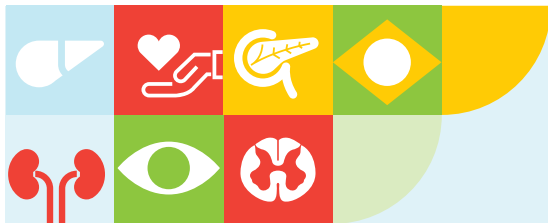

XVI CONGRESSO
PORTUGUÊS DE
TRANSPLANTAÇÃO

XX CONGRESSO
LUSO BRASILEIRO DE
TRANSPLANTAÇÃO

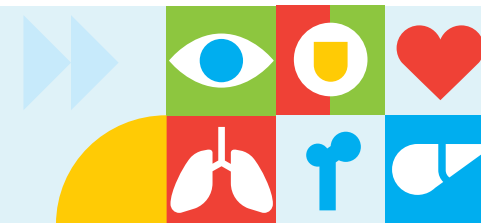

PATROCINADORES:



**XVI CONGRESSO
PORTUGUÊS DE
TRANSPLANTAÇÃO**

**XX CONGRESSO
LUSO BRASILEIRO DE
TRANSPLANTAÇÃO**



01 DEZEMBRO | 2022
QUINTA-FEIRA

08:00		Abertura Secretariado
08:30		REGISTOS TRANSPLANTE 2021: Registo Brasileiro de Transplante - Luciana Haddad (ABTO) Registo Português de Transplante - Cristina Jorge (SPT) <i>Moderadores:</i> Aníbal Ferreira (CHULC), Roberto Manfro (BR)
09:30		SESSÃO SOLENE DE ABERTURA DO CONGRESSO e CONFERÊNCIA INAUGURAL <i>Moderadores:</i> Cristina Jorge (SPT), Luciana Haddad(ABTO), Fernando Vilares (APEDT), Fernando Nolasco (Presidente Congresso) Sessão de Abertura <i>Ministro da Saúde</i> - Dr. Manuel Pizarro <i>CM Cascais, Vereadora do Pelouro da Saúde</i> - Dra. Carla Semedo <i>Pres. Cons. Diretivo IPST</i> - Dra. Maria Antónia Escoval <i>Bastonário da Ordem dos Médicos</i> - Dr. Miguel Guimarães <i>Pres. Cons. Enf. Reg. SRSOE</i> - Enf. Marco Job Batista <i>Pres. Cons. Adm. CHULC</i> - Dra. Rosa Valente de Matos Homenagem aos Dadores de Órgãos Entrega de Certificados a Sócios Honorários CONFERÊNCIA: CAMINHOS DA TRANSPLANTAÇÃO EM PORTUGAL - José Fragata (CHULC)
11:00		Intervalo e Visita à Exposição Técnica
11:30		PROGRESS WITH VACCINES AGAINST CYTOMEGALOVIRUS <i>Paul Griffiths (Centre for Virology, UCL Medical School, London,UK)</i> <i>Moderadores:</i> Isabel Gonçalves (CHUC), Ana Rita Sandes (CHULN)
12:30		SIMPÓSIO 1 - ABORDAGEM TERAPÊUTICA DE TRANSPLANTADOS RENAIIS HIPERSENSIBILIZADOS: OPÇÕES DE DESENSIBILIZAÇÃO ATUAIS E FUTURAS <i>Amado Andrés (H 12 Outubro, SP)</i> <i>Moderadores:</i> Cristina Jorge (CHULC), Fernando Nolasco (Lisboa) HANSA
13:30		Almoço
14:00	SALA V	WORKSHOP DE ANASTOMOSES VASCULARES EM TRANSPLANTE <i>Coordenador:</i> Luís Loureiro (CHUPorto)
14:30	ECRANS FOYER	SESSÃO DE E-POSTERS 1 - DIVERSOS (EP001-EP009) <i>Moderadores:</i> Rita Verissimo (CHLO), Pedro Bravo (HGO)



PARALELA RIM

Moderadores: Lidia Santos, (CHUC), Susana Sampaio (CHUSJ), Leonídio Dias (CHUPorto)

14:30	SALA I	Alossensibilização na transplantação renal: consensos na abordagem do transplantado renal com anticorpos HLA - Guidelines europeias <i>Inês Ferreira (CHUSJ)</i>
14:50		Discussão
14:55		Programa espanhol de hiperimunizados - desafios e resultados <i>Maria Valentin (H. Univ. Marqués de Valdecilla, Santander)</i>
15:15		Discussão
15:20		CO-RIM-01 CO-RIM-04

PARALELA FÍGADO - OUTROS DESAFIOS

Moderadores: José Huygens Garcia(BR), Suzana Calretas (CHUC), Ana Marta Nobre (CHULC)

14:30	SALA II	O internista e o doente com doença hepática crónica avançada <i>Diana Valadares (CHUPorto)</i>
14:45		Pré-habilitação do doente candidato a transplante hepático <i>Joana Espírito Santo (CHUC)</i>
15:00		Infeção fúngica no doente transplantado <i>Luís Bagulho (CHULC)</i>
15:15		Transplante fígado-rim novas fronteiras <i>Sofia Carrelha (CHULC)</i>
15:30		Transplante hepático em trombose complexa do sistema porta <i>Eduardo Fernandes (BR)</i>
15:45	Discussão	

PARALELA CORAÇÃO

Moderadores: Paulo Pinho (CHUSJ), Ana França (Lisboa)

14:30	SALA III	Acesso ao transplante de coração: falta de dadores ou outros motivos? Realidade Portuguesa versus Brasileira <i>José Pedro Neves (CHLO), Fernando Atik (BR)</i>
14:50		Discussão
15:00		CO-COR-01 CO-COR-04

PARALELA TECIDOS OCULARES

Moderadores: Maria João Quadrado (CHUC), Vítor Maduro (CHULC), Nuno Campos (HGO), Márcia Salomão Libânio (BR)

14:30	SALA IV	Estratégias de prevenção para a cegueira corneana <i>Luís Torrão (CHUPorto)</i>
14:38		Impacto da pandemia Covid 19 na transplantação corneana <i>Sara Crisóstomo (CHULC)</i>
14:46		Evolução da queratoplastia endotelial - Paulo Guerra (CHULN)
14:54		Avaliação a longo prazo do transplante lamelar anterior: a importância da preservação do endotélio <i>Luís Oliveira (CHUPorto)</i>
15:02		Panorama dos transplantes de córnea e banco de tecidos oculares no Brasil - Márcia Salomão Libânio (BR)
15:10		Transplantação corneana: diferentes indicações Brasil-Portugal <i>Renato Oliveira (CHUC)</i>
15:20	CB-CORNEA-01 CB-CORNEA-06	

16:00 Intervalo e Visita à Exposição Técnica

COMUNICAÇÕES ORAIS RIM

Moderadores: Teresa Adragão (CHLO), Fernando Caeiro (CHULC), Inês Ferreira(CHUSJ)

16:20	SALA I	CO-RIM-05 CO-RIM-10
-------	--------	----------------------------

COMUNICAÇÕES ORAIS FÍGADO

Moderadores: João Santos Coelho (CHULC), Guilherme Tralhão (CHUC)

16:20	SALA II	CO-FIG-01 CO-FIG-06
-------	---------	----------------------------

PARALELA RIM/PÂNCREAS

Moderadores: Roberto Meireles (BR), La Salette Martins (CHUPorto), Aníbal Ferreira (CHULC)

16:20	SALA III	Expressão molecular no diagnóstico de rejeição do transplante de pâncreas - Pedro Aguiar (H Clínic, Barcelona, SP)
16:35		Pancreas rejection: the poor man's tool? - Emanuel Vígia (CHULC)
16:45		Discussão
16:50		CB-RIM/PAN-01 CB-RIM/PAN-05



PARALELA PEDIATRIA

Moderadores: Rui Anjos (Card-CHULN), Maria do Sameiro Faria (Nef, CMIN/CHUPorto)

16:20	SALA IV	Risco cardiovascular - Doença cardiovascular na criança com transplante de órgão sólido: o que podemos prevenir? Como monitorizar? <i>Estela Azeka (BR)</i>
16:40		Discussão
16:45		CB-PED-01 CB-PED-05

COMUNICAÇÕES ORAIS RIM

Moderadores: Manuela Bustorff (CHUSJ), Marta Neves (CHULN), Sara Querido (CHLO)

17:20	SALA I	CO-RIM-11 CO-RIM-16
-------	--------	------------------------------

PARALELA FÍGADO - ESTADO ATUAL DO TRANSPLANTE EM DOENÇA ONCOLÓGICA

Moderadores: Jorge Daniel (CHUPorto), Guilherme Tralhão (CHUC); Hugo Pinto Marques (CHULC)

17:20	SALA II	CO-FIG-07
17:30		CB-FIG-01
17:35		Transplante hepático no colangiocarcinoma hilar <i>Hugo Pinto Marques (CHULC)</i>
17:45		Transplante hepático na criança por hepatoblastoma <i>Mónica Jerónimo (CHUC)</i>
17:55		Transplante hepático de dador vivo em doentes com metástases hepáticas de carcinoma colo-retal <i>Eduardo Fernandes (BR)</i>
18:05		Discussão

PARALELA CORAÇÃO

Moderadores: José Fragata (CHULC), Maria José Rebocho (Lisboa)

17:20	SALA III	Graus de prioridade e evolução para um novo modelo em Portugal <i>Sandra Amorim (CHUSJ), Tiago Nolasco (CHLO)</i>
17:40		Discussão
18:00		CB-COR-01 CB-COR-04



01 DEZEMBRO | 2022
QUINTA-FEIRA

PARALELA PULMÃO

Moderadores: Paulo Calvino (CHULC), Luísa Semedo (CHULC)

17:20	SALA IV	Estado de arte da doação em Portugal <i>Fernando Rodrigues (CHULC)</i>
17:40		Discussão
18:00		CO-PUL-01 CO-PUL-04
18:20	SALA I	MINI SIMPÓSIO 1: UTILIZAÇÃO ATLG EM DOENTES TRANSPLANTADOS <i>Rainer Oberbauer, (Vienna, Austria)</i> Moderadores: Susana Sampaio (CHUSJ), André Weigert (CHLO) NEOVII
18:50	Fim dos trabalhos	

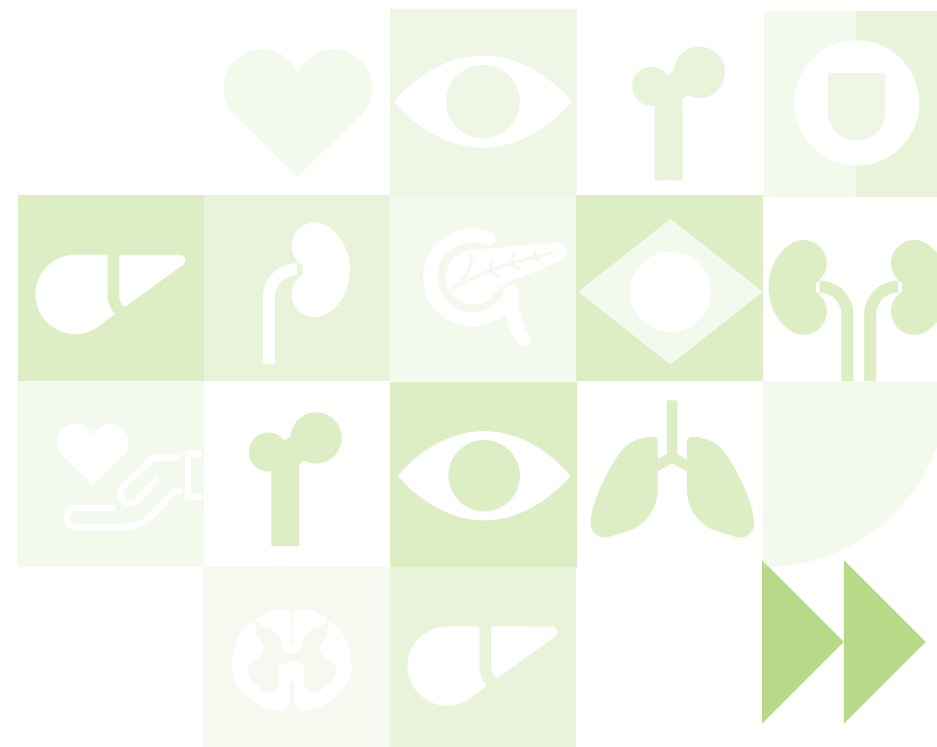



07:30 **Abertura Secretariado**

COMUNICAÇÕES BREVES RIM

Moderadores: Cecília Silva (CHULC), Carla Rocha (CHLO), Patrícia Cotovio (CHULC)

08:00 SALA I **CB-RIM-01|CB-RIM-12**

COMUNICAÇÕES ORAIS FÍGADO

Moderadores: Dulce Diogo (CHUC), João Santos Coelho (CHULC)

08:00 SALA II **CO-FIG-08|CO-FIG-12**

PARALELA PEDIATRIA

Moderadores: Isabel Gonçalves (CHUC), Luís Bagulho (CHULC), Joana Monteiro Dias (CHULC)

08:00 SALA III **CO-PED-01**

08:10 **Transição de cuidados em transplante Renal - Que modelos e que ferramentas de avaliação**
Ana Rita Sandes (CHULN) / João Gonçalves(CHULN)

08:40 **Aspetos Psico Sociais: "Preparar o Futuro"**
Carla Marques (CHUC)

PARALELA ENFERMAGEM

Moderadores: Lúcia Paixão (CHULC), Vanessa Pereira (CHULC)

08:00 SALA IV **CB-ENF-01|CB-ENF-05**

08:30 **Colheita de órgãos - Desafios da actualidade**
Fernando Rodrigues (CHULC)

09:00 ECRANS FOYER **SESSÃO DE E-POSTERS 2 - FÍGADO (EP010-EP021)**
Moderadores: João Santos Coelho (CHULC), Jorge Daniel (CHUPorto)

PARALELA RIM

Moderadores: Isabel Tavares (CHUSJ), Manuela Almeida (CHUPorto), Mário Abbud Filho (BR)

09:00 SALA I **Avaliação Genética do dador e recetor de transplante renal: doença renal, dador e farmacogenómica e desafios no dador vivo**
Joaquim Calado (CHULC)

09:20 **Aplicação Clínica da avaliação genética na transplantação renal**
Sara Gonçalves (CHULN)

09:40 SALA I **SHU atípico em transplantação**
Josefina Santos (CHUPorto)

10:00 **Discussão**

10:10 **CO-RIM-17|CO-RIM-18**

PARALELA HISTOCOMPATIBILIDADE/IMUNOGENÉTICA

Moderadores: Rita Leal (CHUC), Roberto Manfro (BR)

09:00 SALA II **Early experience using donor-derived cell-free DNA for the surveillance of alloimmune injury in kidney transplantation**
Jorge Malheiro (CHUPorto)

09:20 **Highly immunized patients: the portuguese conundrum candidatos hiperimunizados (Clínica & Laboratório)**
Fernando Caeiro (CHULC), Luís Ramalhete (IPST)

09:50 **Discussão**

10:00 **CO-HISTO-01|CO-HISTO-03**

PARALELA TRANSPLANTE E GRAVIDEZ

Moderadores: Rui Alves (CHUC), Maria Augusta Gaspar (CHLO)

09:00 SALA III **Pregnancy in solid organ recipients: time for modernity**
Alexandre Hertig (HTenon, Paris)

09:25 **Desafios no seguimento da grávida transplantada**
António Braga (Gin, CMIN / CHUPorto)

09:45 **Discussão**

10:00 **CO-GRAV-01|CO-GRAV-02**

PARALELA COORDENAÇÃO

Moderadores: Andrea Salgueiro (CHUC), Daniela Salomão (BR), Rosário Caetano Pereira (CHUPorto)

09:00 SALA IV **Registo português de transplantação**
Vanda Palmeiro (IPST)

09:10 **Registo brasileiro de transplantação**
Daniela Salomão (BR)

09:20 **Organ transplant european registeries**
Gabriel Oniscu (Edinburgh Transplant Centre)



09:40	SALA IV	Discussão
09:50		CO-COORD-01 CO-COORD-03
10:30	Intervalo	
10:30	SALA DA INDÚSTRIA	Apresentação Manual Transplantação Renal Fernando Caeiro (CHULC), Tânia Almeida (Hospital das Forças Armadas - HFAR, pólo de Lisboa)
11:00	SALA I	"XENOTRANSPLANTATION AND THE FUTURE OF TRANSPLANTATION" IN THE CONTEXT OF ORGAN SHORTAGE Manuel A. Pascual (Lausanne, CH) Moderadores: André Weigert (CHLO), Alice Santana (CHULN), Lucas Matos Fernandes (BR)
12:00		COVID EM TRANSPLANTAÇÃO Moderadores: Manuel Pestana (CHUSJ), Aníbal Ferreira (CHULC), José Lopes (CHULN), Gustavo Ferreira (BR)
12:00		Infeção SARS COV 2- levantamento das políticas e procedimentos em transplantação no Brasil e em Portugal Lígia Pierrotti (BR)
12:25		Impacto do Covid nas Unidades de Transplantação em Portugal Susana Sampaio (CHUSJ)

13:00 Almoço

14:00	ECRANS FOYER	SESSÃO DE E-POSTERS 3 - CORAÇÃO (EP022-EP026) Moderadores: Sara Ranchordás (CHLO), Rui Cerejo (CHLO)
-------	--------------	--

PARALELA WOMEN IN TRANSPLANTATION (WIT)

Moderadores: Cristina Jorge (SPT), Gustavo Ferreira (ABTO), Fernando Nolasco (Presidente do Congresso)

14:00	SALA I	Chronic humoral rejection in kidney transplantation Roslyn Mannon (WIN)
14:45		Discussão
15:00		CO-RIM-19 CO-RIM-20

PARALELA FÍGADO

Moderadores: Paula Sá Couto (CHUPorto), Élia Mateus (CHULC)

14:00	SALA II	Doença cardiovascular no transplante hepático: O ponto de vista do hepatologista - Rui Perdigoto (CHULC)
-------	---------	---

14:10	SALA II	Doença cardiovascular no transplante hepático: O ponto de vista do cardiologista - Pedro Rio (CHULC)
14:20		Doença cardiovascular no transplante hepático: O ponto de vista do anestesista Filipe Pissarra (CHULC)
14:30		Discussão

A TRANSPLANTAÇÃO HEPÁTICA NA POLINEUROPATIA AMILOIDÓTICA FAMILIAR. PASSADO, PRESENTE E FUTURO:

14:45	SALA II	Alternativas terapêuticas ao transplante Isabel Conceição (CHULN)
14:55		Transplantados com sobrevida longa Sofia Ribeiro (CHUPorto)
15:05		Paramiloidose adquirida Suzana Calretas (CHUC)
15:15		Discussão

PARALELA DADOR PCC

Moderadores: André Weigert (CHLO), Arnaldo Figueiredo (CHUC), Roberto Manfro (BR)

14:00	SALA III	CO-PCC-01 CO-PCC-02
14:20		Transplante renal de dador em PCC - experiência nacional - perspectivas futuras Ana Pinho (CHUSJ), Inês Aires (CHULC), Marta Neves (CHULN), Sara Querido (CHLO)
15:20		Discussão

PARALELA ENFERMAGEM

Moderadores: Fernando Vilares (Porto), Fernanda Moreno (CHULC)

14:00	SALA IV	Incompatibilidade ABO - Miguel Sousa (CHUPorto)
14:15		Cuidados paliativos em transplantação M ^o João Pingarrilho (F Champalimaud)
14:30		CB-ENF-06 CB-ENF-12
15:30	ECRANS FOYER	SESSÃO DE E-POSTERS 4 - RIM (EP027-EP041) Moderadores: Ana Teresa Nunes (CHUSJ), Maria Marques Guedes (CHUC), Catarina Eusébio (HGO), Célia Nascimento (CHLO)



PARALELA RIM/PÂNCREAS

Moderadores: Roberto Meireles (BR), La Saete Martins (CHUPorto), Aníbal Ferreira (CHULC)

15:30	SALA I	Transplante reno-pancreático em doentes hipersensibilizados 1 - Introdução do problema: onde estamos e quais os desafios? - Aníbal Ferreira (CHULC)
15:35		Dados do IPST sobre a dimensão do problema Luís Ramalheite (IPST)
15:45		A experiência e os desafios no Brasil - Irene Noronha (BR)
15:55		Propostas de intervenção em Portugal - Jorge Malheiro (CHUPorto)
16:05		As bombas de insulina e as novas tecnologias nesta população hipersensibilidade Paula Bogalho (End, CHULC)
16:15		Discussão

PARALELA FÍGADO

Moderadores: Raquel Mega (CHULC), Jorge Lamelas (CHULC)

TRANSPLANTE HEPÁTICO NOS DOENTES COM COLANGITE ESCLEROSANTE PRIMÁRIA

15:30	SALA II	Abordagem das estenoses biliares pré-transplante Mário Silva (CHULC)
15:40		Quando transplantar? - Filipe Calinas (CHULC)
15:50		Aspetos técnicos do transplante hepático Ricardo Martins (CHUC)
16:00		Recorrência da colangite esclerosante primária, estratégias de vigilância e terapêutica Milena Mendes (CHULC)
16:10		Discussão

PARALELA CORAÇÃO

Moderadores: Rui Rodrigues (CHULC), Pedro Correia (CHUC)

15:30	SALA III	Choque cardiogénico refratário em ECMO, que fazer? Marta Marques (CHLO), Márcio Madeira (CHLO)
15:50		CO-COR-05 CO-COR-08

COMUNICAÇÕES ORAIS ENFERMAGEM

Moderadores: Ana Salvadinha (CHLO), Leila Sales (ESS+)

15:30 SALA IV **CO-ENF-01|CO-ENF-06**

16:30 **Intervalo e Visita à Exposição Técnica**

17:30 ECRANS FOYER **SESSÃO DE E-POSTERS 5 - RIM (EP042-EP056)**
Moderadores: João Sousa (CHULC), Francisco Buinho (HCV), Maria João Melo (CHULN), Joana Marques (CHULC)

PARALELA RIM

Moderadores: Arnaldo Figueiredo (CHUC), Sofia Carrelha (CHULC), António Martinho (CHLO)

17:00	SALA I	Desafios Cirúrgicos na Transplantação Renal: Malformações do aparelho urinário baixo no candidato a transplantação renal Paulo Príncipe (CHUPorto)
17:15		Vasos Catastróficos na Transplantação Renal Pedro Nunes (CHUC)
17:30		CO-RIM-21 CO-RIM-23

PARALELA FÍGADO

Moderadores: Rui Perdigoto (CHULC), Helena Pessegueiro (CHUPorto)

ACUTE-ON-CHRONIC-LIVER-FAILURE

17:00	SALA II	Controvérsias no Transplante hepático por "Acute-on-Chronic-Liver-Failure" - Filipe Cardoso (CHULC)
17:20		Caso Clínico 1 - Bernardo Ferreira (CHULC)
17:25		Caso Clínico 2 - Cláudia Pereira (CHUPorto)
17:30		Caso Clínico 3 - Ana Torres Oliveira (CHUC)
17:35		Caso Clínico 4 - Ilka Boin (BR)
17:40		Discussão

PARALELA DADOR PCC

Moderadores: Margarida Ivo (IPST), Roberto Roncon (CHUSJ), J. Medina Pestana (BR)

17:00	SALA III	Dador em Paragem cardiocirculatória - Velhos e Novos desafios. Dador em PCC - Maastricht III - implementação de um programa de colheita regional? Elisabeth Coll (ONT, SP)
-------	----------	--



17:20	SALA III	Recondicionamento ex-vivo quais os ingredientes? <i>Gabriel Oniscu (Edinburgh Transplant Centre, UK)</i>
17:40		Discussão

PARALELA PULMÃO

Moderadores: Carla Damas (CHUPorto), João Eurico Reis (CHULC)

17:00	SALA IV	Primary Graft Dysfunction e estratégias peri operatórias <i>João Maciel (CHULC)</i>
17:20		Discussão
17:30		CO-PUL-05 CO-PUL-07

18:00	SALA I	MINI SIMPÓSIO 2 - REFRATARIEDADE E RESISTÊNCIA NO TRATAMENTO DA INFEÇÃO POR CMV EM DOENTES TRANSPLANTADOS - DESAFIOS ATUAIS <i>Aníbal Ferreira (CHULC), Jorge Malheiro (CHUPorto)</i>
-------	--------	---

TAKEDA

18:30 **Fim dos trabalhos**

21:00 **Jantar do Congresso** (para inscritos antecipadamente)



03 DEZEMBRO | 2022
SÁBADO

07:30 **Abertura Secretariado**

PARALELA RIM

Moderadores: Alice Santana (CHULN), Inês Aires (CHULC), Lidia Santos (CHUC)

08:00	SALA I	CO-RIM-24 CO-RIM-28
08:50		Nefroncologia 1- Gamopatias e doenças hemato-oncológicas na transplantação renal <i>José Maximino (IPOFGP)</i>
09:10		Utilização de imunoterapêutica em neoplasias no transplantado renal <i>António Marinho (CHUPorto)</i>

PARALELA COORDENAÇÃO

Moderadores: Idália Costa (CHULC), Fernando Rodrigues (CHULC), Margarida Rios (CHUSJ)

08:00	SALA II	CO-COORD-04 CO-COORD-07
09:00		Desafios do programa de doação em paragem cardiocirculatória no contexto atual em Portugal: Inside ICU <i>João Gouveia (CHULN)</i>
09:10		A visão do Coordenador Hospitalar de Doação <i>Bruno Maia (CHULC)</i>
09:20		Discussão

PARALELA DE ENFERMAGEM

Moderadores: Regina Oliveira (CHLO), Rita Reis (CHLO)

08:00	SALA III	CO-ENF-07 CO-ENF-11
08:50		O Follow Up do doente transplantado no futuro <i>Fernando Nunes (CHUPorto)</i>
09:10		Infecções Multirresistentes nos doentes transplantados <i>Élia Mateus (CHULC)</i>

PARALELA PULMÃO

Moderadores: Luísa Semedo (CHULC), Lucas Matos Fernandes (BR)

08:00	SALA IV	CO-PUL-08 CO-PUL-09
08:40		Modelos predictivos de estratificação de risco na CLAD - da clínica á biologia molecular - <i>Catarina Antunes (CHULC)</i>



09:00	SALA IV	Quais os DSA não HLA que motivam dessensibilização? <i>Luís Ramalheite (IPST)</i>
09:20		Discussão
09:00	ECRANS FOYER	SESSÃO DE E-POSTERS 6 - OSSO - (EP057-EP061) <i>Moderadores: Rui Dias (Coimbra), Rafael Prinz (BR)</i>
09:30		FROM HALIFAX TO AXE, DEVELOPING CUTTING EDGE PROTOCOLS FOR HLA ANTIBODY DETECTION AND IDENTIFICATION <i>Robert Liwski (Halifax, CA)</i> <i>Moderadores: António Martinho (IPST), Sandra Tafulo (IPST), Jorge Neumann (BR),</i>
10:30	Intervalo e Visita à Exposição Técnica	
11:00		SIMPÓSIO 3 - A MINHA EXPERIÊNCIA COM ECUZUMAB NO TRANSPLANTE RENAL <i>André Weigert (CHLO), Joaquim Calado (CHULC), Josefina Santos (CHUPorto)</i> ALEXION
12:00		SIMPÓSIO 4: TIXAGEVIMAB/CILGAVIMAB VALUE FOR TRANSPLANT PATIENTS_PERSPECTIVES AND EXPERIENCE <i>Moderador: André Weigert (CHLO)</i>
12:00		COVID-19 Prophylaxis and treatment in transplant patients: monoclonal antibodies role- Introduction and Portuguese guidelines for COVID19 monoclonal antibodies eligibility <i>André Weigert (CHLO)</i>
12:10		Tixagevimab/Cilgavimab value for transplant patients - perspectives and experience <i>Philippe Gatault (Tours, FR)</i> ASTRAZENECA
13:00	Almoço	
14:00		SESSÃO DE E-POSTERS 7 - RIM - (EP062-EP075) <i>Moderadores: Rita Magriço (CHULC), Ana Mateus (HCV), Natacha Rodrigues (CHULN), Eunice Cacheira (CHLO)</i>

PARALELA RIM <i>Moderadores: Fernanda Carvalho (CHULC), Jorge Pratas(CHUC), Joana Santos (CHUSJ)</i>		
14:00	SALA I	Biopsia pré-implantação - prós e contras; papel da inteligência artificial - Luís Rodrigues (CHUC)
14:20		CB-RIM-13 CB-RIM-17

PARALELA FÍGADO <i>Moderadores: João Santos Coelho (CHULC), Luciana Haddad (BR)</i>		
---	--	--

14:00	SALA II	Princípios de regeneração hepática com técnica HOPE <i>Dulce Diogo (CHUC)</i>
14:15		CO-FIG-13 CO-FIG-16

PARALELA HISTOCOMPATIBILIDADE /IMUNOGENÉTICA <i>Moderadores: Robert Liwski (Halifax, CA), Monica Goldenstein(BR)</i>		
--	--	--

14:00	SALA III	Donor-specific HLA antibodies in hematopoietic stem cell transplantation: Practical aspects in alternative donor selection <i>Alberto Cardoso Lima (BR)</i>
14:30		Discussão
14:40		CO-HISTO-04 CO-HISTO-05

PARALELA TECIDOS OSSEOS <i>Moderadores: Rui Dias (Coimbra), Rafael Prinz (BR)</i>		
---	--	--

13:55	SALA IV	A sustentabilidade dos Tecidos Ósseos <i>Margarida Ivo (IPST)</i>
14:10		Transplantes de tecidos na cirurgia da mão <i>Alexandre Marques (Ortopedia, CHUC)</i>
14:20		Aloenxertos de tecido músculo esquelético - Novas Perspectivas <i>Frederico Raposo (Ortopedia, CHUSJ)</i>
14:30		Novos desafios para a segurança dos tecidos ósseos <i>Rafael Prinz (BR)</i>
14:40		Perspetivas do Banco de Tecidos dos CHUC <i>Celeste Francisco (CHUC)</i>
		A atividade do banco de tecidos do IPST <i>Josefina Oliveira(IPST)</i>
15:00	SALA I	COMO ORGANIZAR O MAIOR PROGRAMA DE TRANSPLANTE RENAL MUNDIAL? LIÇÕES A TIRAR E EVOLUÇÃO FUTURA <i>J. Ósmar Medina Pestana, (S.Paulo, BR)</i> <i>Moderadores: Domingos Machado (Lisboa), Fernando Macário (Malmo,SE), Susana Sampaio (CHUSJ)</i>

15:50	Intervalo e Visita à Exposição Técnica	
-------	---	--



03 DEZEMBRO | 2022
SÁBADO

PARALELA RIM

Moderadores: Carlos Oliveira (HGO), Catarina Romãozinho (CHUC), Marta Neves (CHULN)

16:00	SALA I	Utilização e impacto dos inibidores sglt2 na TX renal André Weigert (CHLO)
16:20		Avaliação invasiva cardíaca pré-transplantação - indicações e impacto a longo-prazo Carlos Aguiar (Card, CHLO)
16:40		CO-RIM-29 CO-RIM-33

COMUNICAÇÕES ORAIS FÍGADO

Moderadores: João Santos Coelho (CHULC), Jorge Daniel (CHUPorto)

16:00	SALA II	CO-FIG-17 CO-FIG-24
-------	---------	----------------------------

PARALELA MEDULA - Transplante de Progenitores Hematopoiéticos

Moderadores: João F de Lacerda (CHULN), Manuel Abecasis (IPO Lx)

16:00	SALA III	Caracterização do registo Português de doadores de progenitores hematopoiéticos Eduardo Espada (CHULN)
16:20		Caracterização do registo Brasileiro de doadores de progenitores hematopoiéticos Jorge Neumann (BR)
16:40		Discussão
17:00		CO-MED-01 CO-MED-02

COMUNICAÇÕES ORAIS TECIDOS OSSEOS

Moderadores: João Paulo Freitas (CHUC), Rui Dias (CHUC), Rafael Prinz (BR)

16:00	SALA IV	CO-OSSO-01 CO-OSSO-09
-------	---------	--------------------------------

17:30		SESSÃO DE ENCERRAMENTO DO CONGRESSO Moderadores: Lidia Santos (SPT), Cristina Jorge (SPT), Fernando Nolasco (Presidente do Congresso)
		Apresentação dos Resultados dos Projetos Financiados - Bolsa A. Morais Sarmiento 1) Pedro Ventura Aguiar / 2) Bruno Lima
18:00		Encerramento Congresso 2022 e Apresentação CLB 2023



**XVI CONGRESSO
PORTUGUÊS DE
TRANSPLANTAÇÃO**

**XX CONGRESSO
LUSO BRASILEIRO DE
TRANSPLANTAÇÃO**





CO-RIM-01|CO-RIM-04

QUINTA FEIRA
1 DE DEZEMBRO

14:30
16:00

SALA I

CO-RIM-01 - IS THE WAIT WORTH IT: RENAL ALLOGRAFT OUTCOMES FROM HIGH HLA MISMATCH LIVING DONOR AND LOW HLA MISMATCH DECEASED DONOR

Bárbara Ribeiro¹; Pedro Pereira²; João Oliveira³; Manuela Almeida³; Jorge Malheiro³; La Salete Martins³

1 - Hospital de Braga; 2 - Centro Hospitalar de Trás-os-Montes e Alto Douro; 3 - Centro Hospitalar do Porto

CO-RIM-02 - DSAS PRÉ-FORMADOS E TRANSPLANTE RENAL - A EXPERIÊNCIA DE UM CENTRO

Sara Vilela¹; Catarina Eusébio¹; Pedro Bravo¹; Carlos Oliveira¹

1 - Hospital Garcia de Orta

CO-RIM-03 - WAITING TIME FOR A KIDNEY TRANSPLANTATION BASED ON CALCULATED PANEL REACTIVE ANTIBODIES: EXPERIENCE OF A SOUTH BRAZILIAN CENTER

Jorge Neumann¹; Lisianara Acosta¹; Tiago Schiavo¹; Juliana Montagner¹; Roger Kirst¹

1 - Santa Casa de Porto Alegre, Brasil

CO-RIM-04 - (11681) - INFLUENCE OF HLA-A, -B, AND -DRB1 ALLELES AND PANEL-REACTIVE ANTIBODIES ON THE WAITLIST TIME FOR KIDNEY TRANSPLANT IN BRAZIL

Camila Ravazzi-Gauch¹; Heloisa Cristina Caldas¹; Miklos Maximiliano Bajay Bajay²; Mario Abbud-Filho¹

1 - Faculdade de Medicina de São José do Rio Preto - FAMERP; 2 - Department of Genetics, University of São Paulo-USP, Piracicaba, SP, Brazil.

CO-COR-01|CO-COR-04

QUINTA FEIRA
1 DE DEZEMBRO

14:30
16:00

SALA III

CO-COR-01 - PROGNOSTIC IMPACT OF ASPERGILLOSIS AFTER HEART TRANSPLANTATION: ONE CENTRE EXPERIENCE.

António Canotilho¹; Manuel Batista¹; André Soeiro¹; Pedro Correia¹; Gonçalo Coutinho¹; Pedro Antunes¹; David Prieto¹

1 - CHUC

CO-COR-02 - LEFT VENTRICULAR ASSIST DEVICES (LVAD) AS A BRIDGE TO TRANSPLANTATION (BTT) FOR PATIENTS WITH ADVANCED CONGESTIVE HEART DISEASE: SINGLE CENTER EXPERIENCE

André Soeiro¹; António Canotilho¹; Manuel Batista¹; Gonçalo Coutinho¹; Fátima Franco¹; Susana Costa¹; David Prieto¹

1 - Centro Hospitalar e Universitário de Coimbra

CO-COR-03 - HEART TRANSPLANTATION IN CHILDREN AND ADULTS WITH CONGENITAL HEART DISEASE: THREE DECADES OF EVOLUTION

Estela Azeka¹; Adailson Siqueira¹; Maria Raquel Massoti¹; Leonardo Miana¹; Carla Tanamati¹; Luiz Caneo¹; Juliano Penha¹; Nana Miura¹; Marcelo Jatene¹

1 - Instituto do Coração (InCor) HCFMUSP

CO-COR-04 - UMA CAUSA INESPERADA DE ABDÓMEN AGUDO EM FASE TARDIA APÓS O TRANSPLANTE CARDÍACO

Sandra Amorim¹; Paulo Araújo¹; Roberto Pinto¹; Renato Medas¹; Pedro Pereira¹;

José Pinheiro Torres¹; Filipe Macedo¹; Paulo Pinho¹

1 - Centro Hospitalar e Universitário de São João, Porto

CB-CORNEA-01|CB-CORNEA-06

QUINTA FEIRA
1 DE DEZEMBRO

14:30
16:00

SALA IV

CB-CORNEA-01 - HIGH RISK KERATOPLASTY - A RETROSPECTIVE REVIEW OF FUNCTIONAL AND ANATOMICAL RESULTS

Rita Serras Pereira¹; Diogo Maleita¹; Diogo Hipólito Fernandes¹; Sara Crisóstomo¹; Nuno Alves¹; João Feijão¹; Vítor Maduro¹

1 - Centro Hospitalar Universitário de Lisboa Central

CB-CORNEA-02 - QUERATOPLASTIA PENETRANTE DE GRANDE DIÂMETRO, UMA SERIE DE CASOS DE UM HOSPITAL TERCIÁRIO

Edgar Lopes¹; Catarina Mota¹; Carlos Batalha¹; Nuno Alves¹; João Feijão¹; Vítor Maduro¹

1 - CHULC

CB-CORNEA-03 - KERATOPLASTY FOR HERPETIC DISEASE: RESULTS FROM A TERTIARY REFERRAL CENTRE

Catarina Mota¹; Catarina Xavier¹; Edgar Lopes¹; Fernando Fernandes¹; Nuno Alves¹; Carlos Batalha¹; Vítor Maduro¹; João Feijão¹

1 - Centro Hospitalar e Universitário de Lisboa Central



CB-CORNEA-04 - TRANSPLANTES DE CÓRNEA NO BRASIL – HISTÓRICO E IMPACTO DA PANDEMIA PELO CORONAVÍRUS

Marcia Regina Issa Salomão Libânio¹; Paula Salomão Libânio²; Pedro Gabriel Salomão Libânio³

1 - Secretaria de Estado da Saúde - Minas Gerais, Brasil; 2 - Faculdade de Ciências Médicas de Minas Gerais - MG, Brasil; 3 - Universidade Federal de Minas Gerais - MG, Brasil

CB-CORNEA-05 - CARACTERÍSTICAS DAS CÓRNEAS CAPTADAS PELO BANCO DE OLHOS DO INSTITUTO NACIONAL DE TRAUMATOLOGIA E ORTOPE-DIA (BO-INTO) - UMA ANÁLISE RETROSPECTIVA ENTRE 2013 E 2021

João Oliveira Góes Neno²; Danielle Magno Azevedo²; Rafael Augusto Dantas Prinz¹; Maíra Küster Machado²; Isabela Gasparelli Barbosa³; Gustavo Bonfadini³; Victor Roisman³

1 - IDOMED / INSTITUTO NACIONAL DE TRAUMATOLOGIA E ORTOPE-DIA; 2 - IDOMED (Instituto de Educação Médica); 3 - INTO (Instituto Nacional de Traumatologia e Ortopedia)

CB-CORNEA-06 - TOPICAL TACROLIMUS IN HIGH-RISK CORNEAL TRANSPLANT REJECTION PREVENTION

Luís Bernardes¹; Cristina Tavares¹; Maria João Quadrado^{1,2}; Joaquim Murta^{1,2}

1 - Centro Hospitalar e Universitário de Coimbra, EPE; 2 - Faculty of Medicine, University of Coimbra

CO-RIM-05|CO-RIM-10

QUINTA FEIRA
1 DE DEZEMBRO

16:20
17:20

SALA I

CO-RIM-05 - ASSESSMENT OF DISCONTINUATIONS (DCS) AND ANTI-CYTOMEGALOVIRUS (CMV) TREATMENT (TX) SWITCHING IN POST-TRANSPLANT REFRACTORY CMV INFECTIONS WITH OR WITHOUT RESISTANCE (R/R): SAFETY AND SENSITIVITY ANALYSES FROM A PHASE 3 RANDOMIZED TRIAL

Aimee Sundberg¹; Barbara Alexander²; Roy Chemaly³; Patrice Chevallier⁴; Joshua Hill⁵

1 - Takeda Development Center Americas, Inc., USA; 2 - Duke University, USA; 3 - University of Texas MD Anderson Cancer Center, USA; 4 - CHU Hotel-Dieu, France; 5 - Fred Hutchinson Cancer Research Center, USA

CO-RIM-06 - RISK FACTORS OF EARLY ACUTE T-CELL MEDIATED REJECTION IN RENAL TRANSPLANTATION

Marisa Roldão¹; Ana Carlota Vida²; Joana Monteiro Dias³; Miguel Bigotte³; Rita Magriço³; Cecília Silva³; Fernando Caeiro³; Inês Aires³; Aníbal Ferreira³

1 - Centro Hospitalar do Médio Tejo; 2 - Centro Hospitalar do Funchal; 3 - Hospital Curry Cabral

CO-RIM-07 - TRANSPLANTAÇÃO RENAL COM DADORES ANTI-HCV POSITIVO - EXPERIÊNCIA DE UM CENTRO

Sofia Ventura¹; Cátia Figueiredo²; Círia Sousa³; Gonçalo Cruz⁴; João Oliveira⁵; Manuela Almeida⁵; José Silvano⁵; Jorge Malheiro⁵; Sofia Pedroso⁵; La Salette Martins⁵

1 - Hospital do Divino Espírito Santo; 2 - Centro Hospitalar do Médio Tejo; 3 - Centro Hospitalar de Trás-os-Montes e Alto Douro; 4 - Hospital Garcia d'Orta; 5 - Centro Hospitalar e Universitário do Porto

CO-RIM-08 - A PANDEMIA COVID 19 MUDOU O PERFIL DE PACIENTES SUBMETIDOS A TRANSPLANTE DE RIM (TX)?

Elizabete Campos Pinheiro¹; Tânia Rios¹; Ana Carla Sydrônio De Souza¹; Tereza Wagner¹; Patrícia Elizabeth Finni¹; Cláudia Fagundes¹; Karen Mejía Galarza¹; Martha Mendes¹; Michael Andrès Lara Valdez¹; Arianna Espinoza Intriago¹; Denise Segenreich¹; Maria Izabel De Holanda¹

1 - Hospital Federal de Bonsucesso

CO-RIM-09 - PREDICTING LONG-TERM DONOR OUTCOMES IN LIVING DONOR KIDNEY TRANSPLANT BEYOND END-STAGE RENAL DISEASE: CAN WE PREDICT THE LONG-TERM RISK OF DONOR DEATH WITH CURRENT TOOLS?

Manuela Almeida¹; José António Francisco²; Miguel Coimbra³; Joana Freitas¹; Renata Carvalho⁴; Catarina Gomes¹; José Silvano¹; Sofia Pedroso¹; La Salette Martins¹; Miguel Ramos¹; Jorge Malheiro¹

1 - Centro Hospitalar Universitário do Porto; 2 - Centro Hospitalar de Trás os Montes e Alto Douro; 3 - Hospital Espírito Santo Évora; 4 - Hospital de Braga

CO-RIM-10 - PREDICTING RECIPIENT AND GRAFT SURVIVAL IN LIVING DONOR KIDNEY TRANSPLANT: CAN THE RISK TOOLS BE HELPFUL IN PRETRANSPLANT COUNSELING?

Manuela Almeida¹; Renata Carvalho²; José António Francisco⁵; Miguel Coimbra³; Catarina Ribeiro¹; José Silvano¹; Sofia Pedroso¹; Sandra Tafulo⁴; Miguel Ramos¹; La Salette Martins¹; Jorge Malheiro¹

1 - Centro Hospitalar Universitário Porto; 2 - Hospital de Braga; 3 - Hospital Espírito Santo de Évora; 4 - Instituto Português Sangue e Transplantação; 5 - Centro Hospitalar de Trás os Montes e Alto Douro



CO-FIG-01|CO-FIG-06

QUINTA FEIRA
1 DE DEZEMBRO

16:20
17:20

SALA II

CO-FIG-01 - IMPACTO DA COVID -19 NOS TRANSPLANTADOS DE FÍGADO DO HOSPITAL UNIVERSITÁRIO HC- UNICAMP.

Juliana Paulina Ramalho Elias Elias¹; Celia Regina Souza¹; Talita De Oliveira Colado¹
1 - Unicamp - Gastrocentro

CO-FIG-02 - COMO INDICADORES DE UM PROGRAMA DE QUALIDADE PODEM APOIAR O SERVIÇO DE TRANSPLANTES DE FÍGADO DE UM HOSPITAL PÚBLICO

Jairo Marques Moreira¹; Daniele Abud Quagliano¹; Luiz Augusto Carneiro Dálbuquerque¹; Luciana Bertocco De Paiva Haddad²
1 - Hospital das Clínicas da Faculdade de Medicina da Universidade de São Paulo - HCFMUSP; 2 - Hospital das Clínicas da Faculdade de Medicina da Universidade de São Paulo HCFMUSP

CO-FIG-03 - TRATAMENTO ENDOVASCULAR PRECOCE DE TROMBOSE PORTAL

Ana Ruivoce¹; Joana Espírito-Santo³; Ricardo Martins²; Pedro Oliveira²; Emanuel Furtado²; Dulce Diogo²; José Guilherme Tralhão²; Alfredo Gil Agostinho⁴
1 - Serviço de Cirurgia Geral/ Departamento de Cirurgia e Gastreterologia- Centro Hospitalar e Universitário de Coimbra; 2 - Unidade de Transplantação Hepática de Adultos, Serviço de Cirurgia Geral, Departamento de Cirurgia e Gastreterologia - Centro Hospitalar e Universitário de Coimbra; 3 - Unidade de Transplantação Hepática de Adultos, Serviço de Medicina Interna – Centro Hospitalar e Universitário de Coimbra; 4 - Serviço de Imagem Médica - Centro Hospitalar e Universitário de Coimbra

CO-FIG-04 - ACESSO AO TRANSPLANTE NO BRASIL: HÁ BENEFÍCIOS PARA A SITUAÇÃO ESPECIAL?

Alessandra Crescenzi¹; Rodrigo Bronze De Martino¹; Wellington Andraus¹; Luiz Augusto Carneiro D'albuquerque¹; Alex Jones Flores Cassenote¹; Luciana Bertocco De Paiva Haddad¹
1 - Hospital das Clínicas da Faculdade de Medicina da USP, São Paulo, Brasil

CO-FIG-05 - RECIDIVA DE COLESTASE INTRA-HEPÁTICA FAMILIAR PROGRESSIVA TIPO 2 APÓS TRANSPLANTE HEPÁTICO: UM DESAFIO TERAPÊUTICO

Bernardo Tourais Canhão¹; Ana Isabel Ruivo²; Ana Torres Oliveira³; Pedro Oliveira³; Ricardo Martins³; Isabel Gonçalves⁴; Maria Augusta Cipriano⁵; Luciane Pereira³; Emanuel Furtado^{3,4}; Dulce Diogo³; Guilherme Tralhão²

1 - Serviço de Medicina Interna, Departamento de Medicina e Especialidades Médicas, Centro Hospitalar e Universitário de Coimbra; 2 - Serviço de Cirurgia Geral, Departamento de Cirurgia e Gastroenterologia, Centro Hospitalar e Universitário de Coimbra; 3 - Unidade de Transplantação Hepática de Adultos, Serviço de Cirurgia Geral, Departamento de Cirurgia e Gastroenterologia, Centro Hospitalar e Universitário de Coimbra; 4 - Unidade de Hepatologia e Transplantação Hepática Pediátrica, Departamento de Pediatria, Centro Hospitalar e Universitário de Coimbra; 5 - Serviço de Anatomia Patológica, Departamento de Métodos Complementares de Diagnóstico e Terapêutica, Centro Hospitalar e Universitário de Coimbra

CO-FIG.06 - HIGH-COSTS AND HIGH-RISK BAR SCORES RELATIONSHIP AFTER LIVER TRANSPLANTATION: A RETROSPECTIVE STUDY IN A BRAZILIAN COHORT OF PATIENTS

Flávia Nunes Dias Campos¹; Roberto Ferreira Meirelles Junior¹; Adriano José Pereira¹
1 - Hospital Israelita Albert Einstein

CB-RIM/PAN-01|CB-RIM/PAN-05

QUINTA FEIRA
1 DE DEZEMBRO

16:20
17:20

SALA III

CB-RIM/PAN-01 - LONG-TERM CARDIOVASCULAR OUTCOMES IN SIMULTANEOUS PANCREAS-KIDNEY TRANSPLANTATION

Inês Sala¹; Catarina Almeida²; Jorge Malheiro¹; Sofia Correia¹; José Silvano¹; Catarina Ribeiro¹; Sofia Pedroso¹; Manuela Almeida¹; La Salete Martins¹

1 - Centro Hospitalar Universitário do Porto; 2 - Centro Hospitalar Vila Nova Gaia/Espinho

CB-RIM/PAN-02 - IMPACT OF DONOR AGE ON LONG-TERM OUTCOMES IN SIMULTANEOUS PANCREAS-KIDNEY TRANSPLANTATION

Catarina Almeida¹; Inês Sala²; Jorge Malheiro²; Sofia Correia²; José Silvano²; Catarina Ribeiro²; Manuela Almeida²; Sofia Pedroso²; La Salete Martins²

1 - Nephrology Department, Vila Nova de Gaia/Espinho Hospital Center; 2 - Nephrology Department, University Hospital Center of Porto



CB-RIM/PAN-03 - O IMPACTO DA PERDA DO ENXERTO RENAL E/OU PANCREÁTICO NA SOBREVIVÊNCIA DOS PACIENTES SUBMETIDOS AO TRANSPLANTE SIMULTÂNEO PÂNCREAS-RIM: KAPLAN MEIER VS MODELO DE RISCOS COMPETITIVOS

Lucia Alejandra Alfaro Villanueva¹; Roberto Ferreira Meirelles Junior¹; Érika Bevilaqua Rangel^{1,2}; Laila Almeida Viana¹; Marina Pontello Cristelli¹; Lúcio Roberto Requião Moura^{1,2}; Hélio Tedesco Silva Junior^{1,2}; José Osmar Medina De Abreu Pestana^{1,2}
1 - Hospital do Rim - Fundação Oswaldo Ramos; 2 - UNIFESP

CB-RIM/PAN-04 - IS ERYTHROCYTOSIS MORE COMMON AFTER SIMULTANEOUS PANCREAS KIDNEY TRANSPLANTATION? A SINGLE CENTER EXPERIENCE

Marina Reis¹; Catarina Almeida¹; Joana Tavares²; Jorge Malheiro²; Manuela Almeida²; Sofia Pedroso²; Leonidio Dias²; António Castro Henriques²; António Cabrita²; La Salette Martins²
1 - Centro Hospitalar Vila Nova de Gaia/Espinho; 2 - Centro Hospitalar do Porto

CB-RIM/PAN-05 - ADENOVIRUS INFECTION IN KIDNEY-PANCREATIC TRANSPLANT RECIPIENT: CASE REPORT

Juliana Damas¹; Ana Carlota Vida²; Fernando Caeiro¹; Inês Aires¹; Cecília Silva¹; Miguel Bigotte Vieira¹; Rita Magriço¹; Aníbal Ferreira¹
1 - Serviço de Nefrologia, Hospital Curry Cabral, Centro Hospitalar Universitário Lisboa Central (Lisboa, Portugal); 2 - Serviço de Nefrologia, Hospital Dr. Nélio Mendonça (Funchal, Portugal)

CB-PED-01|CB-PED-05

QUINTA FEIRA 1 DE DEZEMBRO	16:20 17:20	SALA IV
-------------------------------	----------------	---------

CB-PED-01 - DADORES DE ÓRGÃOS E TECIDOS EM IDADE PEDIÁTRICA - ESTUDO RETROSPECTIVO DE 10 ANOS EM PORTUGAL

Joana Pais De Faria¹; Marta Oliveira¹; Fernando Rodrigues²; Maria João Xavier²; Paula Pico²
1 - Unidade de Cuidados Intensivos Pediátricos do Hospital Dona Estefânia, Centro Hospitalar e Universitário Lisboa Central; 2 - GCCT (Gabinete Coordenador de Colheita e Transplantação) do Hospital de São José, Centro Hospital e Universitário Lisboa Central

CB-PED-02 - BILIARY COMPLICATIONS IN PEDIATRIC LIVER TRANSPLANTATION - A 10 YEARS' SINGLE-INSTITUTION EXPERIENCE

Victória De Matos¹; Catarina Cunha¹; Inês Pessanha¹; Susana Nobre¹; Sandra Ferreira¹; Emanuel Furtado¹; Isabel Gonçalves¹
1 - Hospital Pediátrica - Centro Hospitalar e Universitário de Coimbra

CB-PED-03 - TRANSPLANTE HEPÁTICO PEDIÁTRICO POR DADOR ABO INCOMPATÍVEL

Sandra Ferreira¹; Beatriz Cordeiro²; Susana Nobre¹; Carla Pinto¹; Sílvia Neves¹; Maria Francelina Lopes¹; Dulce Diogo¹; Catarina Cunha¹; Emanuel Furtado¹; Isabel Gonçalves¹
1 - Centro Hospitalar Universitário Coimbra; 2 - Faculdade de Medicina da Universidade de Coimbra

CB-PED-04 - EARLY POSTOPERATIVE COMPLICATIONS AND LONG-TERM OUTCOMES IN PEDIATRIC KIDNEY TRANSPLANT: 12-YEAR EXPERIENCE FROM A MAIN TRANSPLANT CENTRE IN PORTUGAL

Mafalda Castelão¹; Ana Raquel Henriques¹; Marina Mota¹; Filipa Durão²; Patrícia Costa Reis²; Ana Rita Sandes²; José Esteves Da Silva²; Marisa Vieira³; Rosário Stone²
1 - Serviço de Pediatria, Departamento de Pediatria, Hospital de Santa Maria, Centro Hospitalar Universitário Lisboa Norte, Lisboa, Portugal; 2 - Unidade de Nefrologia e Transplantação Renal Pediátrica, Departamento de Pediatria, Hospital de Santa Maria, Centro Hospitalar Universitário Lisboa Norte, Lisboa, Portugal; 3 - Unidade de Cuidados Intensivos Pediátricos, Departamento de Pediatria, Hospital de Santa Maria, Centro Hospitalar Universitário Lisboa Norte, Lisboa, Portugal

CB-PED-05 - SEROLOGICAL EVALUATION FOR SARS-COV-2 IN PEDIATRIC HEART TRANSPLANT RECIPIENTS AND PATIENTS ON PEDIATRIC HEART TRANSPLANT WAITING LIST IN A QUATERNARY HOSPITAL

Clarice Villari¹; Adailson Siqueira²; Celia Strunz²; Christiane Moscan²; Marcelo Jatene²; Nana Miura²; Estela Azeka²
1 - Faculdade de Medicina da Universidade de São Paulo;
2 - Instituto do Coração do Hospital das Clínicas da Universidade de São Paulo

CO-RIM-11|CO-RIM-16

QUINTA FEIRA 1 DE DEZEMBRO	17:20 18:20	SALA I
-------------------------------	----------------	--------

CO-RIM-11 - IMPACTO DE LONGO PRAZO DA INFECÇÃO PELO SARS-COV-2 NOS DESFECHOS DO TRANSPLANTE RENAL

Tainá Sandes-Freitas^{1,2}; Lúcio Requião-Moura^{4,5}; Luis Gustavo Modelli De Andrade³; Helio Tedesco-Silva^{4,5}; José Medina-Pestana^{4,5}; On Behalf Of Covid-19 Kt Brazil Study Group²
1 - Hospital Geral de Fortaleza, Fortaleza, Ceará, Brazil; 2 - Universidade Federal do Ceará (UFC), Fortaleza, Ceará, Brazil; 3 - Universidade Estadual Paulista (UNESP), Botucatu, SP, Brazil; 4 - Universidade Federal de São Paulo (UNIFESP), São Paulo, SP, Brazil; 5 - Hospital do Rim / Fundação Oswaldo Ramos, São Paulo, SP, Brazil



CO-RIM-12 - IMUNIDADE CONTRA O SARS-CO2 MUITOPARA ALÉM DOS ANTICORPOS

Ana Luísa Correia¹; Rita Leal¹; Ana Carolina Pimenta¹; Maria Guedes Marques¹; Luís Rodrigues¹; Lídia Santos¹; Catarina Romãozinho¹; Rui Alves¹; Arnaldo Figueiredo¹
1 - Centro Hospitalar e Universitario de Coimbra

CO-RIM-13 - TWO-HIT ALLOGRAFT INJURY BY SARS-COV-2

Bárbara Ribeiro¹; Henrique Proença²; Débora Raimundo²; Laila Viana²; José Medina-Pestana²
1 - Hospital de Braga, Portugal; 2 - Hospital do Rim, Fundação Oswaldo Ramos, São Paulo, Brasil

CO-RIM-14 - HUMORAL RESPONSE SLOPE OF ANTI-SARS-COV-2 VACCINATION AFTER KIDNEY TRANSPLANT COMPARED TO PATIENTS ON DIALYSIS

Filipe Marques^{1,3}; João Nuno Carvão^{1,4}; Gustavo Rodrigues Dos Anjos^{1,2}; Renato Demarchi Foresto^{1,2}; Mônica Rika Nakamura^{1,2}; Haryanne Souza Goulart^{1,2}; Laysla Verhalen Pouzo Amorim^{1,2}; Larissa Santos Costa^{1,2}; Rayra Sampaio^{1,2}; Emanuelle Ferreira Marques^{1,2}; Daniela França^{1,2}; Marina Pontello Cristelli^{1,2}; Lúcio Roberto Requião Moura^{1,2}; Helio Tedesco Silva Junior^{1,2}; José Medina Pestana^{1,2}
1 - Hospital do Rim, São Paulo, Brasil; 2 - Disciplina de Nefrologia, Universidade Federal de São Paulo, Brasil; 3 - Centro Hospitalar Universitário Lisboa Norte; 4 - Centro Hospitalar do Funchal

CO-RIM-15 - DISTRIBUIÇÃO TEMPORAL DO EXCESSO DE MORTALIDADE DURANTE A PANDEMIA COVID-19 REVELA A INSUFICIÊNCIA DA ESTRATÉGIA VACINAL PARA A PROTEÇÃO DA POPULAÇÃO TRANSPLANTADA RENAL

José Francisco¹; Miguel Coimbra²; Renata Carvalho³; Joana Freitas⁴; Jorge Malheiro⁴; Catarina Ribeiro⁴; José Silvano⁴; Manuela Almeida⁴; Sofia Pedrosa⁴; Maria La Salete Martins⁴; António Cabrita⁴
1 - Centro Hospitalar de Trás-os-Montes e Alto Douro; 2 - Hospital Espírito Santo de Évora; 3 - Hospital de Braga; 4 - Centro Hospitalar Universitário do Porto

CO-RIM-16 - EXCESSO DE MORTALIDADE ASSOCIADA À PANDEMIA COVID-19 NA POPULAÇÃO ATIVA RECETORA DE TRANSPLANTE DE RIM E RIM-PÂNCREAS - CONCLUSÕES DE UM ESTUDO OBSERVACIONAL E PERSPETIVAS FUTURAS

Miguel Coimbra¹; José Francisco¹; Joana Freitas¹; Renata Carvalho¹; Jorge Malheiro¹; José Silvano¹; Catarina Ribeiro¹; Manuela Almeida¹; Sofia Pedrosa¹; Maria La Salete Martins¹; António Cabrita¹
1 - Centro Hospitalar e Universitario do Porto

CO-FIG-07

QUINTA FEIRA
1 DE DEZEMBRO

17:20
18:20

SALA II

CB-FIG- 01

CO-FIG-07 - TRANSPLANTE HEPÁTICO EM DOENTES COM ANTECEDENTES ONCOLÓGICOS – MUDANÇA DE PARADIGMA?

Bernardo Tourais Canhão¹; Ana Torres Oliveira²; Nuno Silva²; Marco Seródio³; Ricardo Martins²; Ana Eufrásio²; Helena Vieira²; Dulce Diogo²; Guilherme Tralhão³
1 - Serviço de Medicina Interna, Departamento de Medicina e Especialidades Médicas, Centro Hospitalar e Universitário de Coimbra; 2 - Unidade de Transplantação Hepática de Adultos, Serviço de Cirurgia Geral, Departamento de Cirurgia e Gastroenterologia, Centro Hospitalar e Universitário de Coimbra; 3 - Serviço de Cirurgia Geral, Departamento de Cirurgia e Gastroenterologia, Centro Hospitalar e Universitário de Coimbra

CB-FIG-01 - LOCOREGIONAL THERAPY AND GENOTYPE-PHENOTYPE ASSOCIATIONS IN HEPATOCELLULAR CARCINOMA: EARLY STUDY

Joana Espírito Santo¹; Ana Ladeirinha²; Ana Alarcão²; Lia Neves²; Eugeniu Stretet³; Marco Reis³; Rui Santos⁴; Lina Carvalho²
1 - Adult Liver Transplantation Unit, Coimbra Hospital and University Centre; 2 - Institute of Anatomical and Molecular Pathology, Faculty of Medicine, University of Coimbra; 3 - Department of Chemical Engineering, Chemical Process Engineering and Forest Products Research Centre, University of Coimbra; 4 - Internal Medicine Department, Coimbra Hospital and University Centre

CB-COR-01|CB-COR-04

QUINTA FEIRA
1 DE DEZEMBRO

17:20
18:20

SALA III

CB-COR-01 - TRANSPLANTE CARDÍACO EM PACIENTE COM CARDIOPATIA CONGÊNITA COMPLEXA: RELATO DE CASO

André Dias Nassar Naback¹; Gabriela Zamunaro Lopes Ruiz¹; Bárbara Carolina Silva Almeida¹; Robson De Souza Almeida Junior¹; Davson José Bergamaschi Souza Costa¹; Bianca Ituas-su Mapa Nonato Vicente Gallo¹; Paulo Henrique Nogueira Costa¹; Cláudio Leo Gelape^{1,2}; Renato Bráulio^{1,2}; Fábio Morato De Castilho^{1,2}; Gabriel Assis Lopes Do Carmo^{1,2}
1 - Hospital das Clínicas da Universidade Federal de Minas Gerais; 2 - Faculdade Medicina da Universidade Federal de Minas Gerais



CB-COR-02 - ACUTE KIDNEY INJURY AFTER HEART TRANSPLANTATION: PREDICTORS AND PROGNOSIS

Fernando Atik¹; Carolina Couto¹; Helen Cardoso¹; Renato Chaves¹; Edvar Rocha Junior¹; Ludmila Faria¹; Rodrigo Biondi¹
1 - Instituto de Cardiologia e Transplantes do Distrito Federal

CB-COR-03 - THE ROLE OF CARDIAC REHABILITATION IN HEART TRANSPLANTATION

João Duarte²; Bruno Delgado^{3,4}; Maria Manuela Martins^{5,6}; Manuel Batista²; David Prieto^{2,7}; André Novo^{3,8}; Gonçalo Coutinho^{2,7}; Maria Loureiro^{1,2,3}
1 - Instituto de Ciências Biomédicas Abel Salazar; 2 - Centro Hospitalar e Universitário de Coimbra; 3 - CINTESIS; 4 - Centro Hospitalar do Porto- H. Santo António; 5 - Escola Superior de Enfermagem do Porto; 6 - CINTESIS-NursID; 7 - Faculdade de Medicina de Coimbra; 8 - Instituto Politécnico de Bragança

CB-COR-04 - TRANSPLANTE CARDÍACO PEDIÁTRICO: MIOCARDITE POR SARS-COV-2 VERSUS REJEIÇÃO AGUDA

Helio Milani Pegado^{1,2}; Adailson Siqueira¹; Luiz Alberto Benvenuti^{1,2}; Claudia Regina Pinheiro Castro^{1,2}; Santiago Raul Arrieta^{1,2}; Paulo Sampaio Gutierrez^{1,2}; Marisa Dohnnikoff^{1,2}; Vera Demarchi Aiello^{1,2}; Marcelo Biscegli Jatene^{1,2}; Estela Azeka^{1,2}
1 - Instituto de Cardiologia de São Paulo; 2 - Faculdade de Medicina da USP

CO-PUL-03 - EVALUATION OF THE INCIDENCE OF PULMONARY INFECTIONS IN LUNG DONOR PATIENTS THROUGH BRONCHOALVEOLAR LAVAGE AND BRONCHIAL SECRETION CULTURE

Mauro Razuk Filho¹; Samuel Lucas Dos Santos¹; Flavio Pola Dos Reis¹; Luis Gustavo Abdalla¹; Lucas Matos Fernandes¹; Paulo Manuel Pêgo-Fernandes¹
1 - INSTITUTO DO CORAÇÃO, HOSPITAL DAS CLÍNICAS DA FACULDADE DE MEDICINA DA UNIVERSIDADE DE SÃO PAULO (HC-FMUSP)

CO-PUL-04 - RECUSA DE DOAÇÃO PARA TRANSPLANTE DE PULMÃO

Isabelle Cristina Nogueira Da Silva¹; Gabriela Portes Oliveira¹; Giovanna Micucci Pires Amaral¹; Karoline De Oliveira Lins Souto¹; Caroline Cardoso Medeiros Chaves¹; Sophia Rodrigues Nunes¹; Gleyciane Santos Vieira¹; Victoria Maria Antunes Corvelo¹; Sabrina De Souza Oliveira¹; Ana Paula De Oliveira Pires¹; Melissa Santomero Damim¹; Rafael Rodrigo Da Silva Pimentel¹; Marcelo José Dos Santos¹
1 - Universidade São Paulo

CO-PUL-01 CO-PUL-04	QUINTA-FEIRA 1 DE DEZEMBRO	17:20 18:20	SALA IV
------------------------------	---------------------------------------	------------------------	----------------

CO-PUL-01 - CUTANEOUS TUBERCULOSIS AFTER LUNG TRANSPLANT

Elissa Ayumi Okuno¹; Lucas Matos Fernandes¹; Carlos Eduardo De Freitas Belon¹; Sílvia Vidal Campos¹; Priscila Cilene León Bueno De Camargo¹; Rafael Medeiros Carraro¹; Ricardo Henrique Oliveira Braga Teixeira¹; André Nathan Costa¹; Juliana Patrícia Pires¹; Luis Gustavo Abdalla¹; Paulo Manuel Pêgo-Fernandes¹; Flávio Pola Dos Reis¹; Samuel Lucas Dos Santos¹; Mauro Razuk Filho¹
1 - Heart Institute (InCor), University of Sao Paulo Medical School

CO-PUL-02 - EFICÁCIA E SEGURANÇA DE UM PROGRAMA DE Telerreabilitação para Pacientes Pneumopatas Graves em fila para Transplante Pulmonar

Elaine Cristina Pereira¹; Melline Della Torre De Almeida Baccan¹; Thaise De Lucca Cappeline Dellabarba¹; Thais Melatto Loschi¹
1 - Hospital Israelita Albert Einstein



CB-RIM-01|CB-RIM-12

SEXTA-FEIRA
2 DE DEZEMBRO

08:00
09:00

SALA 1

CB-RIM-01 - AVALIAÇÃO DA FUNÇÃO DO ENXERTO RENAL 2 ANOS APÓS ALTA HOSPITALAR POR COMPLICAÇÕES DA COVID-19 EM UM CENTRO DE TRANSPLANTE BRASILEIRO: IMPACTO DA INJÚRIA RENAL AGUDA

Denise Segenreich Glasberg¹; Tania Rios¹; Tereza Wagner¹; Elizabeth Pinheiro¹; Claudia Fagundes¹; Patricia Finni¹; Maria Izabel De Holanda¹
1 - Hospital Federal de Bonsucesso

CB-RIM-02 - MUDANÇAS NA APRESENTAÇÃO CLÍNICA E NOS DESFECHOS DA COVID-19 ENTRE TRANSPLANTADOS RENAIIS AO LONGO DO TEMPO

Tainá Sandes-Freitas¹; Hélydy Sanders-Pinheiro²; Lúcio Requião-Moura^{3,4}; Luis Gustavo Modelli De Andrade⁵; Hélio Tedesco-Silva^{3,4}; José Medina-Pestana^{3,4}; On Behalf Of Covid-19 Kt Brazil Study Group¹
1 - Universidade Federal do Ceará, Fortaleza, CE, Brasil; 2 - Universidade Federal de Juiz de Fora, Juiz de Fora, MG, Brasil; 3 - Universidade Federal de São Paulo, São Paulo, SP, Brasil; 4 - Hospital do Rim / Fundação Oswaldo Ramos, São Paulo, SP, Brasil; 5 - Universidade Estadual Paulista, Botucatu, SP, Brasil

CB-RIM-03 - SOBREVIVENDO AS ADVERSIDADES DA PANDEMIA COVID19 ASSOCIADO A UM INCÊNDIO QUE FECHOU TEMPORARIAMENTE O HOSPITAL FEDERAL DE BONSUCESSO (HFB).

Elizabete Campos Pinheiro¹; Patrícia Elizabeth Finni¹; Cláudia Fagundes¹; Michael André Lara Valdez¹; Martha Mendes¹; Karen Mejía Galarza¹; Arianna Espinoza Intriago¹; Tereza Wagner¹; Denise Segenreich¹; Tânia Rios¹; Ana Carla Sydrônio De Souza¹; Maria Izabel De Holanda¹
1 - Hospital Federal de Bonsucesso

CB-RIM-04 - USO DE INIBIDORES DA MTOR EM RECEPTORES DE TRANSPLANTE RENAL HIPERSENSIBILIZADOS

Juliana Bastos¹; Thais Freesz¹; Celen Bissi¹; Camila Marinho Assunção¹; Alexandre Pereira Pires¹; Vinicius Sardão Colares¹; Gustavo Ferreira¹
1 - Santa Casa de Juiz de Fora

CB-RIM-05 - KIDNEY TRANSPLANTATION IN ELDERLY RECIPIENTS - A CENTER EXPERIENCE

Núria Paulo¹; Ana Pinho¹; Ana Cerqueira¹; Bernardo Faria¹; Filipa Ferreira¹; Pedro Lisboa Gonçalves¹; Susana Sampaio¹; Manuel Pestana¹
1 - Centro Hospitalar Universitário de São João

CB-RIM-06 - EFICÁCIA E SEGURANÇA DE LONGO PRAZO DO EVEROLIMO EM COMPARAÇÃO AO MICOFENOLATO EM UM REGIME LIVRE DE ESTEROIDES

Silvana Daher Costa¹; Tainá Veras De Sandes Freitas¹; Maria Luiza De Mattos Brito Oliveira Sales¹; Celi Melo Girão¹; Petrucia Maria Antero Pinheiro¹; Ronaldo De Matos Esmeraldo¹
1 - Hospital Geral de Fortaleza

CB-RIM-07 - TRANSPLANTE RENAL EM PACIENTES HIV POSITIVOS: EXPERIÊNCIA DE UM ÚNICO CENTRO

Tereza Matuck¹; Regina Sousa¹; Livia Assis¹; Patricia Finni¹; Luciano Morgado¹; Maria De Fatima Alvarenga¹; Deise Carvalho¹
1 - HOSPITAL SÃO FRANCISCO NA PROVIDENCIA DE DEUS

CB-RIM-08 - RECEPTORES HIV POSITIVOS E HIV NEGATIVOS: ANÁLISE COMPARATIVA DE PACIENTES QUE RECEBERAM RINS DOS MESMOS DOADORES FALECIDOS

Tereza Matuck¹; Onofre Barros-Junior¹; Thalita Uchoa¹; Marília Reis¹; Ana Claudia Costa¹; Regina Sousa¹; Ariana Schrank¹; Deise Carvalho¹
1 - HOSPITAL SÃO FRANCISCO NA PROVIDENCIA DE DEUS

CB-RIM-09 - COMPARAÇÃO ENTRE TRANSPLANTES RENAIIS COM DOADOR FALECIDO DE CRITÉRIO PADRÃO VS DOADOR DE CRITÉRIO EXPANDIDO, TRATADOS COM O MESMO ESQUEMA IMUNOSSUPRESSOR, NUM ÚNICO CENTRO.

Deise Carvalho¹; Tereza Matuck¹; Onofre Barros-Junior¹; Luciano Morgado¹; Eloá Nunes¹; Maria De Fátima Alvarenga¹; Cláudia Fagundes¹; Deise Glasberg¹; Patricia Finni¹
1 - Hospital São Francisco na Providencia de Deus-RJ

CB-RIM-10 - ASSOCIATED FACTORS TO NONADHERENCE TO ROUTINE HEALTH CARE APPOINTMENTS OF KIDNEY TRANSPLANT PATIENTS: RESULTS FROM ADHERE BRAZIL MULTICENTER STUDY

Tainá Sandes-Freitas¹; Roberta Lopes Karlburger²; João Henrique Sendrete Pinho²; Fernando Antônio Basile Colognati²; José Medina-Pestana^{3,4}; Sabina De Geest^{5,6}; Hélydy Sanders-Pinheiro²
1 - Department of Clinical Medicine, Federal University of Ceara, Fortaleza, Ceara, Brazil; 2 - Renal Transplantation Unit, University Hospital, Federal University of Juiz de Fora, Minas Gerais, Brazil and Núcleo Interdisciplinar de Estudos e Pesquisas em Nefrologia (NIEPEN), Juiz de Fora, Minas Gerais, Brazil; 3 - Disciplina de Nefrologia, Universidade Federal de São Paulo, São Paulo, Brasil; 4 - Hospital do Rim, Fundação Oswaldo Ramos, São Paulo, SP, Brasil; 5 - Institute of Nursing Science, Department of Public Health, University of Basel, Basel, Switzerland; 6 - Academic Centre for Nursing and Midwifery, Department of Public Health and Primary Care, KU Leuven, Leuven, Belgium



CB-RIM-11 - CT VOLUMETRY PERFORMS BETTER THAN NUCLEAR RENOGRAPHY TO PREDICT ESTIMATED RENAL FUNCTION ONE-YEAR AFTER LIVING DONATION

Manuela Almeida¹; Pedro Reis Pereira²; Miguel Ramos¹; Diogo Carneiro¹; Mariana Madaleni¹; Filipa Silva¹; Sofia Pedroso¹; Manuela França¹; La Salette Martins¹; Jorge Malheiro¹

1 - Centro Hospitalar Universitário Porto;
2 - Centro Hospitalar Trás Os Montes e Alto Douro

CB-RIM-12 - PREDICTING LONG-TERM OUTCOMES FOR SURVIVORS' KIDNEY TRANSPLANT RECIPIENTS AFTER THE INTENSIVE CARE UNIT ADMISSION: RESULTS FROM A SINGLE-CENTER COHORT STUDY.

Filipa Côrte-Real¹; João Carvão¹; Luana Oliveira Calegari Mota²; Maria Bethânia Peruzzo²; José Medina-Pestana^{2,3}; Lúcio R. Requião-Moura^{2,3}

1 - Hospital Central do Funchal, Funchal, Portugal; 2 - Hospital do Rim, Fundação Oswaldo Ramos, São Paulo, Brazil; 3 - Nephrology Division, Universidade Federal de São Paulo, São Paulo, Brazil

CO-FIG-08|CO-FIG-12

SEXTA-FEIRA
2 DE DEZEMBRO

08:00
09:00

SALA II

CO-FIG-08 - ESTABELECIMENTO E ANÁLISE DE EFICÁCIA E SEGURANÇA DE UM PROGRAMA DE TELLERREABILITAÇÃO NA RECUPERAÇÃO FUNCIONAL DE PACIENTES FRÁGEIS CANDIDATOS A TRANSPLANTE DE FÍGADO

Thaís Melatto Loschi¹; Melline Della Torre De Almeida Baccan¹; Elaine Cristina Pereira¹; Thaise De Lucca Cappeline Dellabarba¹; Michele Dias De Lucena Sevarolli¹; Amanda P. C. S. Boteon¹; Yuri Longatto Boteon¹

1 - Hospital Israelita Albert Einstein

CO-FIG-09 - ESTENOSSES BILIARES NÃO ANASTOMÓTICAS PÓS-TRANSPLANTE: RESULTADOS APÓS A INTRODUÇÃO DA TÉCNICA HOPE

Mariana Duque¹; Catarina Lopes¹; Júlio Constantino²; António Pinho¹; Ricardo Martins²; Pedro Oliveira²; Emanuel Furtado²; José Guilherme Tralhão¹; Dulce Diogo²

1 - Serviço de Cirurgia Geral, Departamento de Cirurgia e Gastrenterologia, CHUC; 2 - Unidade de Transplantação Hepática de Adultos, Serviço de Cirurgia Geral, Departamento de Cirurgia e Gastrenterologia, CHUC

CO-FIG-10 - IMPACTO DA PANDEMIA NA SOBREVIVÊNCIA DO PACIENTE TRANSPLANTADO DE FÍGADO POR CARCINOMA HEPATOCELULAR (CHC) NA PANDEMIA COVID-19 NO BRASIL

Ilka Boin¹; Elaine Ataíde¹; Flaviana Sa¹; Debora Puzzi Fernandes¹; Alexandre Foratto¹; Simone Reges Perales¹; Patricia Freire¹

1 - Unidade de Transplante Hepático HC/Unicamp; 2 - Sistema Nacional de Transplantes/MS/Brasil

CO-FIG-11 - IMPACTO DO TRANSPLANTE DE FÍGADO NA QUALIDADE DE VIDA E SUAS DIFERENTES DIMENSÕES

Heloisa B. Paglione¹; Patricia H. Almeida¹; Daisa M. Escobosa¹; Beatriz S. Pimenta¹; Celso E. L. Matielo¹; Lilian A. Curvelo¹; Rodrigo A. Rocco¹; Bianca Della Guardia¹; Guilherme Felga¹; Yuri L. Boteon¹

1 - Hospital Israelita Albert Einstein

CO-FIG-12 - TRANSPLANTE DE FÍGADO EM ALOCAÇÃO DE RESGATE, COMPARAÇÃO DO ÍNDICE DE RISCO DO DOADOR E FUNCIONAMENTO DO ENXERTO NO PÓS-TRANSPLANTE.

Fabio Silveira¹; Fabio Porto Silveira¹; Cassia Regina Sbrissia Silveira¹; Tatiana Luisa Shibata Facchi¹; Ricardo Teles Schulz¹

1 - CDTO - Centro Digestivo e Transplante de Órgão / Hospital do Rocio - Campo Largo/PR/Brasil.

CO-PED-01

SEXTA-FEIRA
2 DE DEZEMBRO

08:00
09:00

SALA III

CO-PED-01 - TRANSPLANTE HEPÁTICO PEDIÁTRICO EM PORTUGAL - TRANSIÇÃO PARA A MEDICINA DE ADULTOS

Sandra Ferreira¹; Ana Rita Pires²; Mariana Ferreira¹; Susana Nobre¹; Dulce Diogo¹; Emanuel Furtado¹; Isabel Gonçalves¹

1 - Centro Hospitalar Universitário de Coimbra; 2 - Faculdade de Medicina, Universidade de Coimbra



CB-ENF-01|CB-ENF-05

SEXTA-FEIRA
2 DE DEZEMBRO

08:00
09:00

SALA IV

CB-ENF-01 - COVID-19 E O IMPACTO NO PROCESSO DE DOAÇÃO DE ÓRGÃOS E TECIDOS NA PERCEPÇÃO DE ENFERMEIROS DA CIHOTT

Caroline Fernandes Evaldt¹; Patricia Treviso¹; Flavia Alves Amorim Souza Sales¹; Galbia Nelma Silva Rodrigues Santos¹; Andreia Martins Specht¹; Fabio Silva Da Rosa¹; Sofia Louise Santin Barilli¹

1 - UNIVERSIDADE DO VALE DO RIO DOS SINOS

CB-ENF-02 - VIVÊNCIA DA EQUIPE DE SAÚDE NA CONDUÇÃO DA ENTREVISTA FAMILIAR PARA DOAÇÃO DE ÓRGÃOS E TECIDOS JUNTO AOS PAIS DE CRIANÇAS E ADOLESCENTES: REPRESENTAÇÕES SOCIAIS

Neide Da Silva Knih¹; Ariadne Matzembacher Da Silva¹; Sibe Maria Schuantes Paim²; Maria Augusta Dietrich¹; Rafaela Maria Rosa¹; Leticia De Oliveira Grespi¹

1 - Universidade Federal de Santa Catarina; 2 - Universidade Federal de São Paulo

CB-ENF-03 - ESTRATÉGIAS DE CUIDADOS DOS PROFISSIONAIS DE SAÚDE NA COMUNICAÇÃO DA MORTE ENCEFÁLICA NO CONTEXTO DE PAIS DE CRIANÇAS E ADOLESCENTES

Neide Da Silva Knih¹; Ariadne Matzembacher Da Silva¹; Maria Augusta Dietrich¹; Sibe Maria Schuantes Paim²; Leticia De Oliveira Grespi¹; Rafaela Maria Rosa¹

1 - Universidade Federal de Santa Catarina;
2 - Universidade Federal de São Paulo

CB-ENF-04 - AÇÕES DE BIOVIGILÂNCIA NO PROCESSO DE DOAÇÃO E USO TERAPÊUTICO DE TECIDOS E ÓRGÃOS HUMANOS PARA TRANSPLANTES

Patricia Treviso¹; Janine Schirmer²; Karina Dal Sasso Mendes²; Sabrina Alves Fernandes³; Andresa Thomé Silveira⁴; Bartira De Aguiar Roza⁵

1 - UNISINOS; 2 - UNIVERSIDADE DE SÃO PAULO (USP - RIBEIRÃO PRETO); 3 - CENTRO UNIVERSITÁRIO METODISTA IPA; 4 - UNIVERSIDADE FEDERAL DE CIÊNCIAS DA SAÚDE DE PORTO ALEGRE (UFCSPA); 5 - UNIVERSIDADE FEDERAL DE SÃO PAULO (UNIFESP)

CB-ENF-05 - DOAÇÃO DE ÓRGÃOS E TECIDOS PARA TRANSPLANTES NO BRASIL: REFLEXOS DA PANDEMIA DA COVID-19

Rafael Rodrigo Pimentel¹; Rosane Almeida De Freitas²; Ellen Catarine Cabiianchi³; Nathalie Campana De Souza³; Lucas Vinicius De Lima³; Gabriel Pavinat³; Cátia Millene Dell Agnolo³

1 - ESCOLA DE ENFERMAGEM DA UNIVERSIDADE DE SÃO PAULO;
2 - HOSPITAL UNIVERSITÁRIO DE MARINGÁ;
3 - UNIVERSIDADE ESTADUAL DE MARINGÁ

CO-RIM-17|CO-RIM-18

SEXTA-FEIRA
2 DE DEZEMBRO

09:00
10:30

SALA I

CO-RIM-17 - BIÓPSIAS PROTOCOLARES EM PACIENTES TRANSPLANTADOS RENAI COM ALTO RISCO IMUNOLÓGICO

Rodrigo Franco¹; Fernanda Alves¹; Luiz Felipe Gonçalves¹; Andrea Bauer¹; Roberto Manfro¹

1 - Hospital de Clínicas de Porto Alegre

CO-RIM-18 - INCIDENCE OF ACUTE KIDNEY INJURY IN HAPLOIDENTIC TRANSPLANTATION AT A REFERENCE SERVICE IN THE STATE OF CEARÁ, BRAZIL

Beatrice Araujo Duarte¹; João Lucas Araujo Morais¹; Fernando Barroso Duarte²; Pastora Maria De Araújo Duarte²

1 - Unichristus; 2 - Universidade Federal do Ceará

CO-HISTO-01|CO-HISTO-03

SEXTA-FEIRA
2 DE DEZEMBRO

09:00
10:30

SALA II

CO-HISTO-01 - IMUNOSSUPRESSÃO EM TRANSPLANTE INTESTINAL E MULTIVISCERAL - REVISÃO DA LITERATURA

Andre Ibrahim David¹; Murilo Augusto Ferreira¹; Mariana Curceli Figueiredo¹; Lucas Ferreira Fagundes Ouverney¹

1 - EPM/Unifesp

CO-HISTO-02 - CITIUS, ALTIUS AND FORTIUS, OR FASTER, SIMPLER AND CHEAPER

Tiago Schiavo¹; Jorge Neumann¹; Robert Liwski²

1 - Santa Casa de Porto Alegre; 2 - Dalhousie University, Halifax, Canada

CO-HISTO-03 - TO BE OR NOT TO BE A DSA: REFINING HLA ANTIBODY ASSIGNMENT USING EXPLEX SINGLE ANTIGEN BEAD PANEL

Sandra Tafulo¹; Cecília Mendes¹; Ermelinda Osório¹; Vasco Guerra¹; Manuel Dias¹

1 - Centro de Sangue e da Transplantação do Porto, IPST, Porto, Portugal



CO-GRAV-01|CO-GRAV-02

SEXTA-FEIRA
2 DE DEZEMBRO

09:00
10:30

SALA III

CO-GRAV-01 - PREGNANCY IN RENAL TRANSPLANT RECIPIENTS: LONG TERM OUTCOMES IN A SINGLE CENTER

Eloisa Radaelli^{1,2}; Gisele Meinerz²; Lazaro Jacobina²; Rosana Bruno^{1,2}; Valter Garcia¹; Elizete Keitel¹
1 - ISCMPA; 2 - UFCSPA

CO-GRAV-02 - PREGNANCY AFTER KIDNEY DONATION – THE EXPERIENCE IN A COHORT OF PORTUGUESE LIVING DONORS

José Francisco¹; Círia Sousa¹; Joana Freitas²; Miguel Coimbra³; Renata Carvalho⁴; Manuela Almeida²; Catarina Ribeiro²; José Silvano²; Jorge Malheiro²; Sofia Pedroso²; Maria La Salette Martins²; António Cabrita²
1 - Centro Hospitalar de Trás-os-Montes e Alto Douro; 2 - Centro Hospitalar Universitário do Porto; 3 - Hospital Espírito Santo de Évora; 4 - Hospital de Braga

CO-COORD-01|CO-COORD-03

SEXTA-FEIRA
2 DE DEZEMBRO

09:00
10:30

SALA IV

CO-COORD-01 - ATITUDES FRENTE A DOAÇÃO DE ÓRGÃOS:REVISÃO SITEMÁTICA DE ESTUDOS BRASILEIROS

Luiz Antonio Silva¹; Katia Souza²; José Augusto Evangelio Hernandez Hernandez²
1 - Hospital Estadual Alberto Torres; 2 - Universidade do Estado do Rio de Janeiro

CO-CORD-02 - MANUTENÇÃO E RECERTIFICAÇÃO DO SISTEMA DE GESTÃO DA QUALIDADE, SELO ISO 9001:2015, NO BANCO DE TECIDOS HUMANOS HCFMRP-USP

Carlos Corsi¹; Katia Carmen Gabriel Scarpelini¹; Rodolfo Leandro Bento¹; Shoji Mitsuhsa²; Flávio Luís Garcia¹; Celso Herminio Ferraz Picado¹; Luís Gustavo Gazoni Martins¹
1 - Banco de Tecidos Humanos do Hospital das Clínicas da Faculdade de Medicina de Ribeirão Preto, Universidade de São Paulo, Brazil; 2 - PRIMEMODE Consultoria e Assessoria

CO-CORD-03 - MODELOS DE SISTEMAS DE GESTÃO DA QUALIDADE APLICADOS EM SERVIÇOS DE SAÚDE, ESPECIALIZADOS EM DOAÇÃO E TRANSPLANTE DE ÓRGÃOS E TECIDOS HUMANOS

Carlos Corsi¹; Alan Assunção-Luiz²; Elton Carlos Alemida³
1 - Banco de Tecidos Humanos do Hospital das Clínicas da Faculdade de Medicina de Ribeirão Preto, Universidade de São Paulo, Brazil; 2 - Escola de Enfermagem de Ribeirão Preto, Universidade de São Paulo, Ribeirão Preto, Brazil; 3 - Ministério da Saúde, Brazil

CO-RIM-19|CO-RIM-20

SEXTA-FEIRA
2 DE DEZEMBRO

14:00
15:30

SALA I

CO-RIM-19 - BELACEPT AS MAINTENANCE IMMUNOSUPPRESSION FOR KIDNEY TRANSPLANT RECIPIENTS – 15 YEARS OF FOLLOW-UP

Filipa Ferreira¹; Renato Demarchi Foresto²; Mônica Rika Nakamura²; Lúcio Roberto Requião Moura²; Laila Almeida Viana²; Marina Pontello Cristelli²; Helio Tedesco Silva Junior²; José Medina Pestana²
1 - Centro Hospitalar Universitário São João; 2 - Hospital do Rim, São Paulo, Brasil | Disciplina de Nefrologia, Universidade Federal de São Paulo, Brasil

CO-RIM-20 - THE MAINTENANCE IMMUNOSUPPRESSIVE REGIMEN IS ASSOCIATED WITH SURVIVAL PROBABILITY AFTER POST-TRANSPLANT LYMPHOPROLIFERATIVE DISEASE WITH A POSITIVE EBV VIREMIA

Diogo Francisco³; Rui Nogueira²; Renato Foresto¹; Laila Viana¹; Lúcio R. Requião-Moura^{1,4}; Hélio Tedesco-Silva^{1,4}; José Medina-Pestana¹
1 - Hospital do Rim, Fundação Oswaldo Ramos, São Paulo SP, Brazil; 2 - Serviço de Nefrologia, Centro Hospitalar e Universitário de Coimbra, Coimbra, Portugal; 3 - Serviço de Nefrologia, Hospital de Santa Cruz, Centro Hospitalar Lisboa Ocidental, Lisboa, Portugal; 4 - Nephrology Division, Universidade Federal de São Paulo, São Paulo, Brazil

CO-PCC-01|CO-PCC-02

SEXTA-FEIRA
2 DE DEZEMBRO

14:00
15:30

SALA III

CO-PCC-01 - DIFERENÇA DE IDADE DOADOR – RECEPTOR COMO FATOR PROGNOSTICO NO TRANSPLANTE RENAL

Claudia Fagundes¹; Assis Livia¹; Karen Galarza¹; Arianna Intriago¹; Michael Valdez¹; Martha Mendes¹; Tereza Wagner¹; Elisabete Pinheiro¹; Jacqueline Fonseca¹; Marília Reis¹; Maria Izabel Holanda¹; Patricia Finni¹
1 - Hospital Federal de Bonsucesso

CO-PCC-02 - EU NÃO TENHO NINGUÉM”: FATORES DE RISCO EM NÃO TER UM CANDIDATO AO TRANSPLANTE COM DOADOR VIVO

Gustavo Ferreira¹; Juliana Bastos¹; Camila Assunção¹; Alexandre Pereira Pires¹; Glaucio Silva Souza¹; Marcio Luiz De Souza¹; Vinicius Sardão Colares¹
1 - Santa Casa de Juiz de Fora



CB-ENF-06|CB-ENF-12

SEXTA-FEIRA
2 DE DEZEMBRO

14:00
15:30

SALA IV

CB-ENF-06 - SISTEMAS DE NOTIFICAÇÃO DE EVENTOS ADVERSOS EM DOAÇÃO E TRANSPLANTE: REVISÃO DE ESCOPO

Sibele Maria Schuantes Paim¹; Láisa Fischer Wachholz²; Bartira De Aguiar Roza¹; Neide Da Silva Knihs²; Janine Schirmer¹
1 - Universidade Federal de São Paulo;
2 - Universidade Federal de Santa Catarina

CB-ENF-07 - COVID-19 EM RECEPTORES DE TRANSPLANTE RENAL: IMPACTO NA TAXA DE MORTALIDADE

Regina Sousa¹; Tereza Matuck¹; Maria De Fátima Alvarenga¹; Luciano Morgado¹; Maria De Fátima Tostes¹; Ana Cláudia Costa¹; Deise Carvalho¹
1 - Hospital São Francisco na Providencia de Deus-RJ

CB-ENF-08 - RECUSA FAMILIAR DE DOAÇÃO DE VALVAS CARDÍACAS

Ana Paula De Oliveira Pires¹; Gabriela Portes Oliveira¹; Gleyciane Santos Vieira¹; Isabelle Cristina Nogueira Da Silva¹; Giovanna Micucci Pires Amaral¹; Karoline De Oliveira Lins Souto¹; Caroline Cardoso Medeiros Chaves¹; Sophia Rodrigues Nunes¹; Victoria Maria Antunes Corvelo¹; Sabrina De Souza Oliveira¹; Melissa Santomero Damim¹; Marcelo José Dos Santos¹; Rafael Rodrigo Da Silva Pimentel¹
1 - Universidade de São Paulo

CB-ENF-09 - DOAÇÃO E TRANSPLANTES DE ÓRGÃOS A COMPLEXIDADE DO TRABALHO INTERPROFISSIONAL: RESULTADOS PRELIMINARES

Marli Elisa Nascimento Fernandes¹; Ilka De Fátima Santana Ferreira Boin¹; Jorge Manuel Leitão Ferreira²; Maria Inês Lopes Andrade Espírito Santo²
1 - Universidade Estadual de Campinas-UNICAMP;
2 - Instituto Universitário de Lisboa-ISCTE-IUL

CB-ENF-010 - A IMPORTÂNCIA DA INFORMAÇÃO PÓS DÁDIVA NA RETIRADA DE COMPONENTES SANGUÍNEOS DURANTE A PANDEMIA COVID-19

Isabel Vieira¹; Carla Mónica Pereira¹; Helena Lopes¹; Maria De Fátima Quintas¹; Ricardo Correia¹; Milena Bessa¹; Sofia Oliveira¹; Paulo Moura¹
1 - IPST, IP, Porto

CB-ENF-11 - AVALIAÇÃO DA CARGA DE TRABALHO DA EQUIPE DE ENFERMAGEM NO PACIENTE PÓS-TRANSPLANTE HEPÁTICO

Andresa Thomé Silveira¹; Raquel Hohenreuther¹; Patrícia Treviso²; Bartira De Aguiar Roza³; Rita Catalina Aquino Caregnato¹; Claudio Augusto Marroni¹
1 - Universidade Federal de Ciências da Saúde de Porto Alegre; 2 - Universidade do Vale do Rio dos Sinos; 3 - Universidade Federal de São Paulo

CB-ENF-12 - "DOTAR A PESSOA TRANSPLANTADA RENAL DE AUTONOMIA PARA O AUTOCUIDADO"

Casimira Arminda Lourenço De Carvalho¹
1 - CHLO

CO-COR-06|CO-COR-09

SEXTA-FEIRA
2 DE DEZEMBRO

15:30
16:30

SALA III

CO-COR-06 - VALIDAÇÃO DA CLASSIFICAÇÃO DE CHOQUE SCAI EM PACIENTES SUBMETIDOS A TRANSPLANTE CARDÍACO

Gabriela Zamunaro Lopes Ruiz¹; Bárbara Carolina Silva Almeida¹; Robson De Souza Almeida Junior¹; Luiza Moreira Gomes²; Ana Carolina Sudário²; Bruno Rodrigues Pereira²; Ana Cristina Carioca¹; Cláudio Leo Gelape^{1,2}; Renato Bráulio^{1,2}; Fábio Morato De Castilho^{1,2}; Gabriel Assis Lopes Do Carmo^{1,2}
1 - Hospital das Clínicas da Universidade Federal de Minas Gerais; 2 - Faculdade Medicina da Universidade Federal de Minas Gerais

CO-COR-07 - ASSISTÊNCIA CIRCULATORIA MECÂNICA EM CRIANÇAS: ANÁLISE CLÍNICA E LABORATORIAL

Maria Julia De Aro Braz Corbi¹; Marcelo Biscegli Jatene¹; Adailson Wagner Da Silva Siqueira¹; Cláudia Regina Pinheiro Castro Grau¹; Luiz Fernando Caneó¹; Glaucia Maria Penha Tavares¹; Nana Miura Ikari¹; Estela Azeka¹
1 - Instituto do Coração do Hospital das Clínicas da Faculdade de Medicina da Universidade de São Paulo

CO-COR-08 - SPONTANEOUS CORONARY ARTERY DISSECTION IN A YOUNG WOMAN: FROM V-A ECMO TO THERAPEUTIC PLASMA EXCHANGE AND HEART TRANSPLANT

Mariana Sousa Paiva¹; Daniel A. Gomes¹; Catarina Brízido¹; Ana Rita Bello¹; Sérgio Maltês¹; Paulo Oliveira¹; Christopher Strong¹; António Tralhão¹; Marta Marques¹; Carlos Aguiar¹; Miguel Mendes¹; José Pedro Neves¹
1 - Centro Hospitalar de Lisboa Ocidental, Hospital de Santa Cruz, Carnaxide

CO-COR-09 - AVALIAÇÃO PROGNÓSTICA DE PACIENTES COM SÍNDROME CARDIORRENAL EM DIÁLISE SUBMETIDOS A TRANSPLANTE CARDÍACO

Bárbara Carolina Silva Almeida¹; Gabriela Zamunaro Lopes Ruiz¹; Robson De Souza Almeida Junior¹; Ana Carolina Sudário²; Bruno Rodrigues Pereira²; Luiza Moreira Gomes²; Ana Cristina Carioca¹; Cláudio Leo Gelape^{1,2}; Renato Bráulio²; Fábio Morato De Castilho^{1,2}; Gabriel Assis Lopes Do Carmo^{1,2}
1 - Hospital das Clínicas da Universidade Federal de Minas Gerais; 2 - Faculdade Medicina da Universidade Federal de Minas Gerais



CO-ENF-01|CO-ENF-06

SEXTA-FEIRA
2 DE DEZEMBRO

15:30
16:30

SALA IV

CO-ENF-01 - PORTUGUESES PELO MUNDO - A SPECIALIST NURSE IN CARDIOTHORACIC TRANSPLANTATION IN THE UNITED KINGDOM

Joao Pedro Nunes¹; Antonio Rubino¹; Marius Berman¹; Stephen Pettit¹; Richard Quigley¹; Jennifer Baxter¹; Pradeep Kaul¹
1 - Royal Papworth Hospital NHS Foundation Trust

CO-ENF-02 - ESTRATÉGIAS CAPAZES DE SUBSIDIAR A DISSEMINAÇÃO NA QUALIDADE NO PROCESSO DE DOAÇÃO DE ÓRGÃOS E TECIDOS

Renata Bentes De Oliveira Restier¹; Nádia Chiodelli Salum¹; Neide Da Silva Knihis¹; Ariadne Matzembacher Da Silva¹; Sibebe Maria Schuantes Paim²
1 - Universidade Federal de Santa Catarina; 2 - Universidade Federal de São Paulo

CO-ENF-03 - EDUCAÇÃO PARA CONSCIENTIZAÇÃO DE ALUNOS DO ENSINO MÉDIO, SOBRE O DOAÇÃO/TRANSPLANTE DE ÓRGÃOS E TECIDOS HUMANOS

Carlos Corsi¹; Alan Assunção-Luiz²; Katia Carmen Gabriel Scarpelini¹; Rodolfo Leandro Bento¹; Luís Gustavo Gazoni Martins¹; Elton Carlos Almeida³
1 - Banco de Tecidos Humanos do Hospital das Clínicas da Faculdade de Medicina de Ribeirão Preto, Universidade de São Paulo, Brazil; 2 - Escola de Enfermagem de Ribeirão Preto, Universidade de São Paulo, Ribeirão Preto, Brazil; 3 - Ministério da Saúde, Brazil

CO-ENF-04 - "PROJETO REVIVER": A CRIAÇÃO DE DOCUMENTÁRIO E SITE INTERATIVO PARA CONSCIENTIZAÇÃO DA POPULAÇÃO SOBRE DOAÇÃO/TRANSPLANTE DE ÓRGÃOS E TECIDOS HUMANOS

Caroline Luísa Curylofo Corsi Marques¹; Daniela Phelippin¹; Letícia Rafaela Ziquiel²; Carlos Corsi³
1 - Serviço Nacional de Aprendizagem Comercial (Senac), Ribeirão Preto - São Paulo, Brazil; 2 - Centro Universitário Barão de Mauá, Ribeirão Preto - São Paulo, Brazil; 3 - Banco de Tecidos Humanos do Hospital das Clínicas da Faculdade de Medicina de Ribeirão Preto, Universidade de São Paulo, Brazil

CO-ENF-05 - TEMPO ENTRE PROCEDIMENTO E DETECÇÃO DE EVENTOS ADVERSOS EM DOAÇÃO E TRANSPLANTE DE CÉLULAS, TECIDOS E ÓRGÃOS

Sibebe Maria Schuantes Paim¹; Bartira Roza¹; Neide Knihis²; Janine Schirmer¹
1 - Universidade Federal de São Paulo; 2 - Universidade Federal de Santa Catarina

CO-ENF-06 - LEVANTAMENTO DAS NECESSIDADES DE INFORMAÇÕES RELACIONADO AOS CUIDADOS DOMICILIARES PARA PACIENTES SUBMETIDOS AO TRANSPLANTE HEPÁTICO: PROPOSTA DE UM JOGO EDUCATIVO

Neide Da Silva Knihis¹; Ariadne Matzembacher Da Silva¹; Maria Augusta Dietrich¹; Sibebe Maria Schuantes Paim²; Rafaela Maria Rosa¹; Leticia De Oliveira Grespi¹
1 - Universidade Federal de Santa Catarina;
2 - Universidade Federal de São Paulo

CO-RIM-21|CO-RIM-23

SEXTA-FEIRA
2 DE DEZEMBRO

17:00
18:00

SALA I

CO-RIM-21 - DUAL AND EN-BLOC KIDNEY TRANSPLANT: SINGLE-CENTER EXPERIENCE

Rui Duarte¹; Pedro Castro²; Rita Leal^{2,3}; Maria Guedes Marques^{2,3}; Luís Rodrigues^{2,3}; Lídia Santos^{2,3}; Catarina Romãozinho^{2,3}; Rui Alves^{2,3}; Arnaldo Figueiredo^{3,4}
1 - Departamento de Nefrologia, Centro Hospitalar do Médio Tejo, Torres Novas, Portugal; 2 - Departamento de Nefrologia, Centro Hospitalar e Universitário de Coimbra, Coimbra, Portugal; 3 - Faculdade de Medicina, Universidade de Coimbra, Coimbra, Portugal; 4 - Unidade de Transplantação Renal, Centro Hospitalar e Universitário de Coimbra, Coimbra, Portugal

CO-RIM-22 - ORTHOTOPIC KIDNEY TRANSPLANTATION: A CHALLENGING CASE FROM A BRAZILIAN CENTER

Renata Nogueira¹; Victor Hugo Vieira¹; Marcela Arruda¹; Lucas Demetrio¹; Lucca Jaeger¹; Gustavo Torres¹; Renato Toledo¹; Thiago Bellinha¹; Lucio Auler¹; Onofre Barros¹; Lucio Pacheco¹
1 - Kidney and Liver Transplantation Group, Quinta D'or Hospital, Rio de Janeiro, Brazil

CO-RIM-23 - ASSOCIATION OF THE CALCIFICATION SCORE OF THE ABDOMINAL AORTA, COMMON ILIAC AND RENAL ARTERIES WITH OUTCOMES IN LIVING KIDNEY DONORS

Luís Ribeiro¹; Manuela Almeida²; Jorge Malheiro³; La Salette Martins³; Miguel Ramos³
1 - Instituto de Ciências Biomédicas Abel Salazar, Universidade do Porto; 2 - Departamento de Nefrologia e Transplante Renal, Centro Hospitalar e Universitário do Porto; 3 - Centro Hospitalar Universitário do Porto



CO-PUL-05|CO-PUL-07

SEXTA-FEIRA
2 DE DEZEMBRO

17:00
18:00

SALA IV

CO-PUL-05 - ANÁLISE DA EVOLUÇÃO E DESFECHOS EM PACIENTES TRANSPLANTADOS DE PULMÃO INFECTADOS POR SARS-COV-2: 2 ANOS DE PANDEMIA

Samuel Lucas Dos Santos¹; Lucas Matos Fernandes¹; Luis Gustavo Abdalla¹; Flavio Pola Dos Reis¹; Mauro Razuk Filho¹; Paulo Manuel Pêgo-Fernandes¹
1 - Instituto do Coração - HCFMUSP

CO-PUL-06 - ESTUDO COMPARATIVO ENTRE FECHAMENTO ESTERNAL COM PLACA DE FIXAÇÃO ESTERNAL VERSUS FIO DE AÇO EM PACIENTES SUBMETIDOS A BITORACOTOMIA ANTERIOR TRANSESTERNAL (INCISÃO DE CLAMSHELL) PARA TRANSPLANTE PULMONAR BILATERAL.

Herbert Felix Costa¹; Lucas Matos Fernandes¹; Luis Gustavo Abdalla¹; Flavio Pola Dos Reis¹; Samuel Lucas Dos Santos¹; Mauro Razuk Filho¹; Paulo Manuel Pêgo-Fernandes¹
1 - Instituto do Coração - HCMFUSP

CO-PUL-07 - RELATO DE CASO: TRANSPLANTE PULMONAR EM PACIENTE COM PTI PÓS COVID-19 ASSOCIADA A SDRA;

Carlos Eduardo De Freitas Belon¹; Lucas Matos Fernandes¹; Elissa Ayumi Okono¹; Silvoa Vidal Campos¹; Priscila Cilene León Bueno Camargo¹; Rafael Medeiros Carraro¹; Ricardo Henrique Oliveira Braga Teixeira¹; André Nathan Costa¹; Juliana Patrícia Pires¹; Luiz Gustavo Abdalla¹; Paulo Manuel Pêgo Fernandes¹; Flávio Pola Dos Reis¹; Mauro Razuk Filho¹; Samuel Lucas Dos Santos¹
1 - Instituto do Coração, Hospital das Clínicas, Faculdade de Medicina, Universidade de São Paulo, São Paulo (SP) Brasil

CO-RIM-24|CO-RIM-28

SÁBADO
3 DE DEZEMBRO

08:00
09:00

SALA I

CO-RIM-24 - TRANSPLANTE RENAL EM DOENTES COM AMILOIDOSE AL - O INÍCIO DE UMA NOVA ERA

Sara Cardoso Fernandes¹; Miguel Bigotte Vieira¹; Joana Monteiro Dias¹; Rita Magriço¹; Patrícia Cotovio¹; Fernando Caeiro¹; Cecília Silva¹; Inês Aires¹; Anibal Ferreira¹; Fernando Nolasco¹
1 - Hospital Curry Cabral, Centro Hospitalar Universitário de Lisboa Central

CO-RIM-25 - MORBIMORTALIDADE NO PRIMEIRO MÊS DE 230 TRANSPLANTES RENAIS CONSECUTIVOS EM UM UNICO CENTRO

Priscila Dal Magro¹; Gisele Meinerz¹; Maria Eugenia Marques¹; Roger Kist¹; Valter Garcia¹; Elizete Keitel¹
1 - ISCMPA

CO-RIM-26 - RÁCIO NEUTRÓFILOS/LINFÓCITOS E PLAQUETAS/LINFÓCITOS COMO MARCADOR NÃO-INVASIVO DE REJEIÇÃO MEDIADA POR ANTICORPOS E DE SOBREVIDA DO ENXERTO RENAL

Gonçalo Ávila¹; Diogo Francisco¹; Patrícia Matias¹; Célia Nascimento¹; Carla Rocha¹; Teresa Adragão¹; Cristina Jorge¹; André Weigert¹
1 - Serviço de Nefrologia, Hospital de Santa Cruz, Centro Hospitalar de Lisboa Ocidental E.P.E.

CO-RIM-27 - ANÁLISE DA EXPRESSÃO GÊNICA E PROTEICA DAS CÉLULAS T REGULATÓRIAS EM DIFERENTES PROTOCOLOS IMUNOSSUPRESSORES PARA TRANSPLANTE RENAL

Heloisa Cristina Caldas¹; Naiane Do Nascimento Gonçalves¹; Cinthia Dias¹; Ida M. M. Fernandes-Charpiot¹; Maria Alice Sperto Ferreira Baptista¹; Douglas S Costa¹; Mario Abbud-Filho¹
1 - famerp

CO-RIM-28 - TRANSPLANTE RENAL CRUZADO INTERNACIONAL - A NOSSA EXPERIÊNCIA

Renata Carvalho¹; José Francisco²; Joana Freitas³; Miguel Coimbra⁴; Manuela Almeida³; Sandra Tafulo⁵; Rosário Caetano Pereira⁶; Catarina Bolotinha⁵; Margarida Ivo⁵; Susana Sampaio⁶; Catarina Ribeiro³; José Silvano³; Jorge Malheiro³; Sofia Pedroso³; Leonídio Dias³; Maria La Salete Martins³; António Cabrera³
1 - Hospital de Braga; 2 - Centro Hospitalar de Trás-os-Montes e Alto Douro; 3 - Centro Hospitalar Universitário do Porto; 4 - Hospital Divino Espírito Santo de Évora; 5 - Centro do Sangue e da Transplantação do Porto - IPST; 6 - Centro Hospitalar Universitário do São João



CO-COORD-04|CO-COORD-07

SÁBADO
3 DE DEZEMBRO

08:00
09:00

SALA II

CO-COORD-04 - VALIDAÇÃO DE CAIXAS DE TEMPERATURA PARA TRANSPORTE DE AMOSTRAS BIOLÓGICAS PADRONIZADAS PELO BANCO DE TECIDOS HCFMRP-USP

Katia Carmen Gabriel Scarpelini¹; Carlos Corsi¹; Rodolfo Leandro Bento¹; Leonardo Monteiro Da Silva²; Letícia Rafaela Ziquiel³; Caroline Luísa Curylofo Corsi Marques⁴; Flávio Luis Garcia¹; Celso Herminio Ferraz Picado¹; Luís Gustavo Gazoni Martins¹

1 - Banco de Tecidos Humanos do Hospital das Clínicas da Faculdade de Medicina de Ribeirão Preto, Universidade de São Paulo, Brazil; 2 - Centro Universitário Estácio de Ribeirão Preto, Brazil; 3 - Centro Universitário Barão de Mauá de Ribeirão Preto, Brazil; 4 - Serviço Nacional de Aprendizagem Comercial de Ribeirão Preto – Senac, Brazil

CO-COORD-05 - PERCURSO DE UMA EQUIPA DE COLHEITA MULTITECIDOS

Fernando Rodrigues¹; Maria João Xavier¹; Paula Pico¹

1 - CH Universitário de Lisboa Central, EPE - Gabinete Coordenador de Colheita e Transplantação

CO-COORD-06 - OS NÚMEROS NA COORDENAÇÃO DA COLHEITA DE ÓRGÃOS E TECIDOS

Fernando Rodrigues¹; Paula Pico¹; Maria João Xavier¹

1 - CH Universitário de Lisboa Central, EPE - Gabinete Coordenador de Colheita e Transplantação

CO-COORD-07 - INTELIGÊNCIA ARTIFICIAL: UTILIZAÇÃO DO ROBÔ R1T1 EM ATIVIDADES DE EDUCAÇÃO EM SAÚDE PARA DOAÇÃO DE ÓRGÃOS E TECIDOS PARA TRANSPLANTES

Rosane Almeida De Freitas¹; Ellen Catarine Cabianchi¹; Lucas Vinícius De Lima²; Rafael Rodrigo Pimentel³; Antonio Henrique Dianin⁴; Marcelle Paiano²; Vanessa Denardi Antonias Baldissera²; Ana Clara Luckner²; Bianca Montig²; Nathalie Campana De Souza²; Marcelo José Dos Santos³

1 - HOSPITAL UNIVERSITÁRIO DE MARINGÁ;

2 - UNIVERSIDADE ESTADUAL DE MARINGÁ;

3 - ESCOLA DE ENFERMAGEM DA UNIVERSIDADE DE SÃO PAULO;

4 - UNIVERSIDADE DE CAMPINAS

CO-ENF-07|CO-ENF-11

SÁBADO
3 DE DEZEMBRO

08:00
09:00

SALA III

CO-ENF-07 - AS CONCEPÇÕES DOS PROFISSIONAIS DE SAÚDE ACERCA DA ADESÃO DOS/AS PACIENTES TRANSPLANTADO/AS

Marli Elisa Nascimento Fernandes¹; Ilka De Fatima Ferreira Boim¹; Jorge Manuel Leitão Ferreira²

1 - UNIVERSIDADE ESTADUAL DE CAMPINAS;

2 - INSTITUTO UNIVERSITÁRIO DE LISBOA -ISCTE-IUL

CO-ENF-08 - PROJETO TERAPÊUTICO SINGULAR COMO FERRAMENTA DE CUIDADO MULTIPROFISSIONAL AO PACIENTE TRANSPLANTADO

Juliana Zeppini Giudice¹; Carolina Rocha Santana Paranhos¹; Raquel Duarte Malosti¹; Janine Schirmer¹; Bartira De Aguiar Roza¹; Sibebe Maria Schuantes Paim¹

1 - Universidade Federal de São Paulo

CO-ENF-09 - NECESSIDADES DE CUIDADOS DOS PACIENTES SUBMETIDOS AO TRANSPLANTE HEPÁTICO NA PANDEMIA COVID-19: APOIO DA EQUIPE DE SAÚDE DIANTE DESTA CENÁRIO

Maria Augusta Dietrich¹; Neide Da Silva Knihs¹; Ariadne Matzembacher Da Silva¹;

Sibebe Maria Schuantes Paim²; Leticia De Oliveira Grespi¹; Rafaela Maria Rosa¹

1 - Universidade Federal de Santa Catarina; 2 - Universidade Federal de São Paulo

CO-ENF-10 - VIVÊNCIA DO PACIENTE SUBMETIDO AO TRANSPLANTE HEPÁTICO EM TEMPOS DA PANDEMIA DA COVID-19: DESAFIOS E ESTRATÉGIAS DIANTE DESTA CENÁRIO

Rafaela Maria Rosa¹; Neide Da Silva Knihs¹; Ariadne Matzembacher Da Silva¹;

Maria Augusta Dietrich¹; Leticia De Oliveira Grespi¹; Sibebe Maria Schuantes Paim²

1 - Universidade Federal de Santa Catarina; 2 - Universidade Federal de São Paulo

CO-ENF-11 - APOIO DA REDE DE ATENÇÃO À SAÚDE JUNTO AOS PACIENTES SUBMETIDOS AO TRANSPLANTE EM TEMPO DE PANDEMIA DA COVID-19: ESTRATÉGIAS DE CUIDADOS

Rafaela Maria Rosa¹; Neide Da Silva Knihs¹; Ariadne Matzembacher Da Silva¹;

Maria Augusta Dietrich¹; Sibebe Maria Schuantes Paim²; Leticia De Oliveira Grespi¹

1 - Universidade Federal de Santa Catarina; 2 - Universidade Federal de São Paulo



CO-PUL-08|CO-PUL-09

SÁBADO
3 DE DEZEMBRO

08:00
09:00

SALA IV

CO-PUL-08 - REFRACTORY COLITIS IN AN IMMUNOSUPPRESSED PATIENT AFTER LUNG TRANSPLANTATION

Natali Lidia Medina Saavedra¹; Priscila Cilene León Bueno De Camargo¹; Lucas Matos Fernandes¹; Silvia Vidal Campos¹; Luis Gustavo Abdala¹; Gerson De Almeida Correia Santos¹; Rafael Medeiros Carraro¹; Ricardo Enrique Oliveira Braga Teixeira¹
1 - HOSPITAL DAS CLINICAS INSTITUTO DO CORAÇÃO

CO-PUL-09 - COMPARAÇÃO ENTRE OS EFEITOS DA CÂNULA NASAL DE ALTO FLUXO E OXIGENOTERAPIA CONVENCIONAL DURANTE OS TESTES DE PERFORMANCE FÍSICA EM PACIENTES COM LIMITAÇÃO VENTILATÓRIA POR PNEUMOPATIAS

Isabela Belarmino Oliveira De Castro¹; Luciana Diniz Nagem Janot De Matos¹; Elaine Cristina Pereira¹; José Eduardo Afonso Júnior¹; Melline Della Torre De Almeida¹; Thaís Melatto Loschi¹; Vanuza Ferreira Dos Santos¹
1 - Sociedade Beneficente Israelita Brasileira Albert Einstein

CB-RIM-13|CB-RIM-17

SÁBADO
3 DE DEZEMBRO

14:00
15:00

SALA I

CB-RIM-13 - SCORES HISTOPATOLÓGICOS PARA CLASSIFICAÇÃO DA BIÓPSIA DE DADOR CADÁVER PRÉ-TRANSPLANTE RENAL - QUAL A SUA UTILIDADE NA PREVISÃO DA SOBREVIDA E FUNÇÃO DO ENXERTO?

Ana Carolina Pimenta^{1,4}; Luís Rodrigues^{1,2}; Rita Matos Silva¹; Ana Luísa Correia¹; Rita Leal^{1,2}; Maria Guedes Marques^{1,2}; Lídia Santos^{1,2}; Catarina Romãozinho^{1,2}; Vítor Sousa^{3,4}; Arnaldo Figueiredo^{1,4}; Rui Alves^{1,2}
1 - Departamento de Nefrologia, Urologia e Transplantação Renal, Centro Hospitalar e Universitário de Coimbra, Coimbra, Portugal; 2 - Clínica Universitária de Nefrologia, Faculdade de Medicina da Universidade de Coimbra, Coimbra, Portugal; 3 - Instituto de Anatomia Patológica e Patologia Molecular, Centro Hospitalar e Universitário de Coimbra, Coimbra, Portugal; 4 - Faculdade de Medicina da Universidade de Coimbra, Coimbra, Portugal

CB-RIM-14 - PROCUREMENT BIOPSIES IN KIDNEY TRANSPLANTATION. CAN WE RELY ON THEIR ASSESSMENT FOR DISCARDING ORGANS?

Ana Carolina Pimenta^{1,4}; Luís Rodrigues^{1,2}; Ana Luísa Correia¹; Rita Matos Silva¹; Rita Leal^{1,2}; Maria Guedes Marques^{1,2}; Lídia Santos^{1,2}; Catarina Romãozinho^{1,2}; Vítor Sousa^{3,4}; Arnaldo Figueiredo^{1,4}; Rui Alves^{1,2}
1 - Department of Nephrology, Urology, and Kidney Transplantation, Coimbra University Hospital Center, Coimbra, Portugal; 2 - Nephrology University Clinic, Faculty of Medicine, University of Coimbra, Coimbra, Portugal; 3 - Institute of Anatomic Pathology and Molecular Pathology, Coimbra University Hospital Center, Coimbra, Portugal; 4 - Faculty of Medicine, University of Coimbra, Coimbra, Portugal

CB-RIM-15 - ADDING MORPHOMETRY TO THE SEMI-QUANTITATIVE HISTOLOGICAL VARIABLES IN DECEASED DONOR PROCUREMENT KIDNEY BIOPSIES. CAN WE ENRICH OUR PREDICTIONS IN RENAL ALLOGRAFT OUTCOMES?

Ana Carolina Pimenta^{1,4}; Luís Rodrigues^{1,2}; Ana Luísa Correia¹; Rita Matos Silva¹; Rita Leal^{1,2}; Maria Guedes Marques^{1,2}; Lídia Santos^{1,2}; Catarina Romãozinho^{1,2}; Vítor Sousa^{3,4}; Arnaldo Figueiredo^{1,4}; Rui Alves^{1,2}
1 - Department of Nephrology, Urology, and Kidney Transplantation, Coimbra University Hospital Center, Coimbra, Portugal; 2 - Nephrology University Clinic, Faculty of Medicine, University of Coimbra, Coimbra, Portugal; 3 - Institute of Anatomic Pathology and Molecular Pathology, Coimbra University Hospital Center, Coimbra, Portugal; 4 - Faculty of Medicine, University of Coimbra, Coimbra, Portugal

CB-RIM-16 - RECURRENT GLOMERULONEPHRITIS AFTER KIDNEY TRANSPLANTATION

Rita Matos Silva¹; Rita Leal¹; Maria Guedes Marques¹; Luís Rodrigues¹; Lídia Santos¹; Catarina Romãozinho¹; Rui Alves¹; Arnaldo Figueiredo¹
1 - Centro Hospitalar e Universitário de Coimbra

CB-RIM-17 - HISTOLOGICAL FINDINGS IN KIDNEY ALLOGRAFTS WITH ACUTE REJECTION AFTER COVID-19

Bárbara Ribeiro¹; Marina Cristelli²; José Medina-Pestana²
1 - Hospital de Braga, Portugal; 2 - Hospital do Rim, Fundação Oswaldo Ramos, São Paulo, Brasil



CO-FIG-13|CO-FIG-16

SÁBADO
3 DE DEZEMBRO

14:00
15:00

SALA II

CO-FIG-13 - THE PREVALENCE AND IMPACT OF EXTENDED CRITERIA BRAIN-DEAD ORGAN DONORS ON THE UTILISATION OF LIVERS FOR TRANSPLANTATION

Amanda P. C. S. Boteon¹; Victória S. Braga¹; Heloisa B. Paglione¹; Igor L. Calil¹; Raoni S. Sant Anna¹; Marisa R. D. Lima¹; Marcelo M. Viveiros¹; Marcelo B. Rezende¹; [Yuri L. Boteon](#)¹
1 - Hospital Israelita Albert Einstein

CO-FIG-14 - HYPOTHERMIC OXYGENATED MACHINE PERFUSION (HOPE) FOR SICK LIVER TRANSPLANT CANDIDATES IN THE SCENARIO OF EXTENDED CRITERIA DONORS AFTER BRAIN DEATH

Amanda P.C.S. Boteon¹; Marisa R. D. Lima¹; Igor L. Calil¹; Raoni S. Sant Anna¹; Marcelo M. Viveiros¹; Marcelo B. Rezende¹; [Yuri L. Boteon](#)¹
1 - Hospital Israelita Albert Einstein

CO-FIG-15 - HYPOTHERMIC OXYGENATED MACHINE PERFUSION (HOPE) FOR ACUTE-ON-CHRONIC LIVER FAILURE TRANSPLANTATION

[Amanda P. C. S. Boteon](#)¹; Igor L. Calil¹; Raoni S. Sant Anna¹; Marisa R. D. Lima¹; Marcelo M. Viveiros¹; Marcelo B. Rezende¹; Yuri L. Boteon¹
1 - Hospital Israelita Albert Einstein

CO-FIG-16 - PERFUSÃO HIPOTÉRMICA OXIGENADA EM TRANSPLANTAÇÃO HEPÁTICA – DOIS ANOS DEPOIS

[Júlio Constantino](#)¹; Mariana Duque¹; Pedro Oliveira¹; Ricardo Martins¹; António Pinho¹; Emanuel Furtado¹; J. Guilherme Tralhão¹; Dulce Diogo¹
1 - Unidade de Transplantação Hepática de Adultos, Serviço de Cirurgia, Centro Hospitalar e Universitário de Coimbra

CO-HISTO-04|CO-HISTO-05

SÁBADO
3 DE DEZEMBRO

14:00
15:00

SALA III

CO-HISTO-04 - IDENTIFICATION OF A NOVEL 43Q EPLET BY STUDYING SERA FROM A HIGHLY SENSITIZED PATIENT WITH A PAN-HLA-A REACTIVE ANTIBODY.

[Sandra Tafulo](#)²; Robert Liwski¹
1 - Dalhousie University, Halifax, Canada; 2 - Centro de Sangue e da Transplantação do Porto, IPST, Porto, Portugal

CO-HISTO-05 - PERFIL HLA DE DOADORES FALECIDOS DE ÓRGÃOS SÓLIDOS E DE POTENCIAIS RECEPTORES CADASTRADOS NA LISTA DE ESPERA PARA TRANSPLANTE RENAL

Andressa Neunfeld¹; Juliano Andre Boquett²; Sandrine Comparsi Wagner¹; Tiago Denicol Schiavo³; Robert Liwski⁴; [Jorge Neumann](#)³
1 - Universidade Federal de Ciências da Saúde de Porto Alegre; 2 - Universidade Federal do Rio Grande do Sul; 3 - Laboratório de Imunologia de Transplantes - Santa Casa de Porto Alegre - Rio Grande do Sul; 4 - Divisão de Hematopatologia Universidade de Dalhousie

CO-RIM-29|CO-RIM-34

SÁBADO
3 DE DEZEMBRO

16:00
17:30

SALA I

CO-RIM-29 - IMPACTO DO PROGRAMA DE EXERCÍCIOS FÍSICOS "SE MEXE TX" NA QUALIDADE DE VIDA DOS TRANSPLANTADOS

[Liège Gautério](#)¹
1 - Particular

CO-RIM-30 - INIBIDORES SGLT-2 E TRANSPLANTE RENAL: EXPERIÊNCIA DE UM CENTRO TERCIÁRIO

[Luis Leite De Sousa](#)¹; Gonçalo Pimenta¹; Mafalda Café¹; Regina Oliveira¹; Ana Casqueiro¹; Rita Veríssimo¹; Sara Querido¹; Carla Rocha¹; Jorge Dickson¹; Cristina Jorge¹; Teresa Adragão¹; André Weigert¹
1 - Serviço de Nefrologia, Hospital de Santa Cruz - Centro Hospitalar de Lisboa Ocidental, Lisboa

CO-RIM-31 - MYOCARDIAL PERFUSION SCINTIGRAPHY VERSUS CLINICAL RISK FACTORS SCORE FOR THE SCREENING OF CORONARY ARTERY DISEASE BEFORE KIDNEY TRANSPLANTATION

João Oliveira¹; Cláudia Costa¹; Natacha Rodrigues¹; Mariana Fragão-Marques²; Fernando Abreu¹; Maria João Melo¹; Helena Pena³; Alice Santana¹; José António Lopes¹; [Marta Neves](#)¹
1 - Centro Hospitalar Universitário Lisboa Norte; 2 - Departamento de Cirurgia e Fisiologia, Faculdade de Medicina da Universidade do Porto; 3 - Instituto de Medicina Nuclear, Faculdade de Medicina da Universidade de Lisboa

CO-RIM-32 - TRANSPLANTE RENAL EM IDOSO- EXPERIÊNCIA DE CENTRO ÚNICO NO ESTADO DO RIO DE JANEIRO

Claudia Fagundes¹; Arianna Espinoza¹; Michael Valdez¹; Karen Galarza¹; Martha Mendes¹; Tereza Wagner¹; Denise Glasberg¹; Elisabete Pinheiro¹; Livia Assis¹; Jacqueline Fonseca¹; Michele Mafra¹; Maria Izabel Holanda¹; [Patricia Finni](#)¹
1 - Hospital Federal de Bonsucesso



CO-RIM-33 - PRESERVAÇÃO DE RINS DE DOADORES FALECIDOS (DF) EM MÁQUINA DE PERFUSÃO PULSÁTIL HIPOTÉRMICA (MPPH) COM A COLOCAÇÃO DOS DOIS RINS DE UM MESMO DF NUM ÚNICO KIT DE PERFUSÃO: RESULTADOS PRELIMINARES DE UM CENTRO ÚNICO NO BRASIL.

Ronaldo M Esmeraldo¹; Ivelise R C Brasil¹; Patricia Almeida¹; Petrucia Ma Pinheiro¹; Romero M Esmeraldo¹; Tainá Veras De Sandes-Freitas¹

1 - Hospital Geral de Fortaleza

CO-FIG-17|CO-FIG-24

SÁBADO
3 DE DEZEMBRO

16:00
17:30

SALA II

CO-FIG-17 - APPLICATION OF THE BALANCE OF RISK SCORE TO LIVER TRANSPLANTATION

Andre Ibrahim David^{1,2}; Jefferson André Da Silva Alves^{1,3}; Roberto Ferreira Meirelles Jr.¹; Adriano Miziara Gonzales¹

1 - UNIFESP; 2 - Hospital Samaritano Higienópolis; 3 - Hospital Israelita Albert Einstein

CO-FIG-18 - ABORDAGEM DO BILIARY CAST SYNDROME APÓS TRANSPLANTE HEPÁTICO

Ana Ruivo¹; Joana Espirito-Santo^{3,4}; Ricardo Martins²; Pedro Oliveira²; António Pinho²; Emanuel Furtado²; Dulce Diogo²; José Guilherme Tralhão²

1 - Serviço de Cirurgia Geral/ Departamento de Cirurgia e Gastroenterologia - Centro Hospitalar e Universitário de Coimbra; 2 - Unidade de Transplantação Hepática de Adultos, Serviço de Cirurgia Geral, Departamento de Cirurgia e Gastroenterologia - Centro Hospitalar e Universitário de Coimbra; 3 - Unidade de Transplantação Hepática de Adultos, Serviço de Cirurgia Geral - Centro Hospitalar e Universitário de Coimbra; 4 - Serviço de Medicina Interna - Centro Hospitalar e Universitário de Coimbra

CO-FIG-19 - TRANSPLANTE HEPÁTICO NA DOENÇA POLICÍSTICA

José Huygens Parente Garcia¹; Carlos Eduardo Lopes Soares¹;

Marília Ferreira Gomes Garcia²

1 - Universidade Federal do Ceará - Brasil; 2 - UNIFESP

CO-FIG-20 - REPERFUSÃO PORTAL PELA VEIA GÁSTRICA ESQUERDA NO TRANSPLANTE HEPÁTICO DE PACIENTES COM TROMBOSE PORTAL

José Huygens Parente Garcia¹; Raquel Lima Sampaio¹; Carlos Eduardo Lopes Soares¹

1 - Universidade Federal do Ceará

CO-FIG-21 - HEPATOCELLULAR CARCINOMA BEFORE LIVER TRANSPLANTATION INCREASES THE RISK OF CLINICAL OUTCOMES AFTER HCV ERRADIATION IN PEOPLE TREATED WITH DIRECT-ACTING AGENTS

Laura Pinto^{1,2}; Renata Nogueira¹; Elizabeth Balbi¹; Marcia Halpern¹; Luciana Carius¹; Joyce Roma¹; Lucio Pacheco¹; Hugo Perazzo²

1 - Liver transplantation group, Quinta D'or Hospital, Rio de Janeiro, Brazil; 2 - Laboratory of clinical research in STD/AIDS, FIOCRUZ, Rio de Janeiro, Brazil

CO-FIG-22 - ESTEATOSE HEPÁTICA: O DESEMPENHO DA ECOGRAFIA NA AVALIAÇÃO DO ENXERTO

Ana Ruivo¹; Cláudia Raposo¹; Catarina Lopes¹; Andrea Costa²; Dulce Diogo³

1 - Serviço de Cirurgia Geral/ Departamento de Cirurgia e Gastroenterologia - Centro Hospitalar e Universitário de Coimbra; 2 - Gabinete Coordenador de Colheita e Transplantação - Centro Hospitalar e Universitário de Coimbra; 3 - Unidade de Transplantação Hepática de Adultos, Serviço de Cirurgia Geral, Departamento de Cirurgia e Gastroenterologia - Centro Hospitalar e Universitário de Coimbra

CO-FIG-23 - LIVER TRANSPLANTATION IN POLYCYSTIC LIVER DISEASE: SURGERY DIFFICULTIES AND FOLLOW-UP STRATEGIES

Renata Nogueira¹; Victor Hugo Vieira¹; Laura Machado¹; Marcela Arruda¹; Thiago Bellinha¹; Lucca Jaeger¹; Gustavo Torres¹; Lucas Demetrio¹; Luciana Carius¹; Joyce Roma¹;

Marcia Halpern¹; Renato Toledo¹; Lucio Auler¹; Elizabeth Balbi¹; Lucio Pacheco¹

1 - Liver Transplantation Group, Quinta D'or Hospital, Rio de Janeiro, Brazil

CO-FIG-24 - ANTICORPOS ESPECÍFICOS DO DADOR PRÉ-FORMADOS E ESTENOSIS BILIARES NÃO ANASTOMÓTICAS PÓS TRANSPLANTE HEPÁTICO

Francisco Serra¹; Maria João Amaral^{1,2}; Ana Torres Oliveira³; António Martinho⁴;

Dulce Diogo^{1,3}; José Guilherme Tralhão^{1,2,3,5,6}

1 - Faculdade de Medicina, Universidade de Coimbra; 2 - Serviço de Cirurgia Geral, Departamento de Cirurgia e Gastroenterologia, Centro Hospitalar e Universitário de Coimbra; 3 - Unidade de Transplantação Hepática de Adultos, Serviço de Cirurgia Geral, Departamento de Cirurgia e Gastroenterologia, Centro Hospitalar e Universitário de Coimbra; 4 - Centro do Sangue e da Transplantação de Coimbra - Instituto Português do Sangue e Transplantação (IPST); 5 - Coimbra Institute for Clinical and Biomedical Research (iCBR) area of Environment, Genetics and Oncobiology (CIMAGO), Faculdade de Medicina, Universidade de Coimbra; 6 - Biophysics Institute, Faculdade de Medicina, Universidade de Coimbra



CO-MED-01 | CO-MED-02

SÁBADO
3 DE DEZEMBRO

16:00
17:30

SALA III

CO-MED-01 - STUDY OF ACUTE KIDNEY INJURY IN PATIENTS SUBMITTED TO HEMATOPOIETIC STEM CELL TRANSPLANTATION

Pastora Maria De Araújo Duarte¹; Beatrice Araújo Duarte²; João Lucas Araújo Morais²; Isabella De Araújo Duarte²; Fernando Barroso Duarte¹
1 - Universidade Federal do Ceará; 2 - Unichristus

CO-MED-02 - CENTRO DE PROCESSAMENTO CELULAR E TRANSPLANTE DE MEDULA ÓSSEA AUTÓLOGO NO ESTADO DE MINAS GERAIS - ANÁLISE DO CENTRO DE TECIDOS BIOLÓGICOS DE MINAS GERAIS / FUNDAÇÃO HEMOMINAS

Marcia Regina Issa Salomão Libânio¹; André Rolim Belisário²; Nathalia Gomide Cruz²; Paula Renata Machado Passos Pederzol²; Karen Lima Prata²
1 - Secretaria de Estado da Saúde - Minas Gerais, Brasil;
2 - Fundação Hemominas - Minas Gerais, Brasil

CO-OSSO-01 | CO-OSSO-09

SÁBADO
3 DE DEZEMBRO

16:00
17:30

SALA IV

CO-OSSO-01 - PROCESSO DE RASTREABILIDADE DOS TECIDOS MUSCULO ESQUELÉTICOS ALOTRANSPLANTADOS

Elisabete Cotrim¹; Celeste Francisco¹; Nuno Pinto¹; Fernando Judas¹
1 - Centro Hospitalar e Universitário de Coimbra

CO-OSSO-02 - PROTOCOLO PARA PREPARAÇÃO DE TECIDOS MÚSCULO ESQUELÉTICOS PARA ALOTRANSPLANTAÇÃO

Nuno Pinto¹; Celeste Francisco¹; Elisabete Cotrim¹; Fernando Judas¹
1 - Centro Hospitalar e Universitário de Coimbra

CO-OSSO-03 - ESTUDO COMPARATIVO ENTRE OSTEOTOMIA DE CUNHA DE ABERTURA MEDIAL COM ENXERTO AUTÓLOGO VERSUS HOMÓLOGO

Rafael Erthal De Paula¹; Rafael Augusto Dantas Prinz¹; Ricardo Duran Sobral¹; Alan De Paula Mozella¹; Aline Cordeiro Fernandes Ladeira¹; Rodrigo Sattamini Pires E Albuquerque¹
1 - Instituto Nacional de Traumatologia e Ortopedia Jamil Haddad

CO-OSSO-04 - EXPERIÊNCIA NA UTILIZAÇÃO DE ALOENXERTOS PROVENIENTES DE UM BANCO DE OSSOS COM 40 ANOS DE HISTÓRIA.

João Paulo Freitas¹; Francisco Fernandes¹; Fernando Judas¹; Fernando Fonseca¹
1 - Centro Hospitalar e Universitário de Coimbra

CO-OSSO-05 - VALIDAÇÃO DO SISTEMA DE ARMAZENAMENTO E PRAZO DE VALIDADE DE TECIDOS HUMANOS CAPTADOS PARA TRANSPLANTES, APÓS CINCO ANOS DE COLETA

Carlos Corsi¹; Katia Carmen Gabriel Scarpelini¹; Rodolfo Leandro Bento¹; Flávio Luis Garcia¹; Celso Herminio Ferraz Picado¹; Luís Gustavo Gazoni Martins¹
1 - Banco de Tecidos Humanos do Hospital das Clínicas da Faculdade de Medicina de Ribeirão Preto, Universidade de São Paulo, Brazil

CO-OSSO-06 - O USO DE TÉCNICAS PARA CONTROLE DE QUALIDADE MICROBIOLÓGICO ADOTADAS EM UM BANCO DE TECIDOS HUMANOS

Katia Carmen Gabriel Scarpelini¹; Carlos Corsi¹; Leonardo Monteiro Da Silva²; Letícia Rafaela Zique³; Caroline Luísa Curylofo Corsi Marques⁴; Rodolfo Leandro Bento¹; Flávio Luis Garcia¹; Celso Herminio Ferraz Picado¹; Luís Gustavo Gazoni Martins¹
1 - Banco de Tecidos Humanos do Hospital das Clínicas da Faculdade de Medicina de Ribeirão Preto, Universidade de São Paulo, Brazil; 2 - Centro Universitário Estácio de Ribeirão Preto, Brazil; 3 - Centro Universitário Barão de Mauá de Ribeirão Preto, Brazil; 4 - Serviço Nacional de Aprendizagem Comercial de Ribeirão Preto (Senac), Brazil

CO-OSSO-07 - CIRURGIA DE SALVAMENTO DE MEMBRO INFERIOR DIREITO COM REVISÃO COMPLEXA DE PRÓTESE TOTAL DA ANCA DIREITA DE REVISÃO COM INFECÇÃO PERI-PROTÉSICA COM UTILIZAÇÃO DE ALOENXERTO ÓSSEO - CASO CLÍNICO

João Paulo Freitas¹; Francisco Fernandes¹; Fernando Judas¹; Fernando Fonseca¹
1 - Centro Hospitalar e Universitário de Coimbra

CO-OSSO-08 - A RETOMADA DOS TRANSPLANTES ORTOPÉDICOS COM ENXERTOS ÓSSEOS PROVENIENTES DO BANCO DE TECIDO MUSCULOESQUELÉTICO DO INTO: UMA ANÁLISE NO BRASIL PÓS-PANDEMIA

Rafael Augusto Dantas Prinz¹; Isabela Gasparelli Barbosa¹; Gabriel Pimenta¹; Tatiana Gargano¹; Sérgio Roberto Martins De Souza¹; Evlin Honorato Maia¹; Luciana Caldas¹
1 - Instituto Nacional de Traumatologia e Ortopedia

CO-OSSO-09 - SLAC WRIST: HOW TO AVOID ARTHRODESIS, USING TENDON ALOGRAFT

Jose Alexandre Marques¹; Rita Pereira Cavaca¹; Paulo Gil Ribeiro¹
1 - CENTRO HOSPITALAR E UNIVERSITARIO DE COIMBRA



SESSÃO E-POSTERS 1

QUINTA-FEIRA
1 DE DEZEMBRO

14:30

EP-001 - ESTUDO DA MORFOLOGIA DA CÓRNEA HUMANA APÓS PERÍODO PROLONGADO DE ARMAZENAMENTO EM OPTISOL GS

Daniela Salomão Pontes¹; Micheline Orges Lucas¹; Thatiane Lima Sampaio¹; Sônia Nair Bão²; Diogo Souza Loiola³; Emanuel Adelino Medeiros Damasceno⁴; Maria Regina Catai Chalita⁵; Thayssa Neiva Da Fonseca Victora³

1 - Central de Transplante do Distrito Federal; 2 - University of Brasília, Federal District, Brazil; 3 - Department of Cell Biology, University of Brasília, Federal District, Brazil; 4 - Secretariat of Health of Federal District; 5 - Medical School, University of Brasília, Federal District, Brazil

EP-002 - PSEUDOCISTO EM ENXERTO PANCREÁTICO: RELATO DE CASO

Amanda Cristina Bicalho¹; Silverio Leonardo¹; Ricardo Gontijo¹; Denilson Custodio¹; Ana Carolina Azevedo¹; Isadora Mota¹; Cristiano Xavier¹

1 - Hospital Felício Rocho

EP-003 - VARIAÇÃO ANATÔMICA NO TRANSPLANTE DE PÂNCREAS: RELATO DE CASO

Amanda Cristina Bicalho¹; Taynan Ferreira Vidigal¹; Ana Carolina Lemos Azevedo¹; Ricardo Gontijo¹; Silvério Leonardo¹; Denilson Custodio¹; Cristiano Xavier¹; Isadora Mota¹; Juliano Castro¹

1 - Hospital Felício Rocho

EP-004 - SÍNDROME DE GUILLAIN-BARRÉ SECUNDÁRIA A INFECÇÃO POR CITOMEGALOVÍRUS EM PACIENTE PEDIÁTRICO TRANSPLANTADO RENAL

Daniela Lopes¹; Iracy Araujo¹; Cássio Ribeiro¹; Paula Genesis¹; Rodrigo Gallindo¹

1 - Instituto de Medicina Integral Fernando Figueira

EP-005 - BIOVIGILÂNCIA E NOTIFICAÇÃO DE EVENTOS ADVERSOS NA DOAÇÃO E TRANSPLANTE DE ÓRGÃOS

Bartira De Aguiar Roza¹; Leticia De Fátima Lazarini¹; Patricia Treviso²; Valter Duro Garcia³; Ligia Câmara Pierrotti⁴; Janine Schirmer¹; Maria Helena Costa Amorim¹

1 - Universidade Federal de São Paulo (UNIFESP); 2 - Universidade do Vale do Rio dos Sinos; 3 - Irmandade Santa Casa de Misericórdia de Porto Alegre; 4 - Hospital das Clínicas, Universidade de São Paulo

EP-006 - O IMPACTO DAS RECUSAS NO NÚMERO DE TRANSPLANTES NO BRASIL

Daniela Salomão¹; Thatiane Lima Sampaio²; Gustavo Fernandes Ferreira³; Gabriel Ravi¹

1 - Central De transplantes do Distrito Federal;
2 - Instituto Federal de Brasília;
3 - Associação Brasileira de Transplante de Órgãos



EP-007 - INCIDENCE OF SINUSOIDAL OBSTRUCTION SYNDROME IN HEMATOPOIETIC STEM CELL TRANSPLANTATION AT A REFERENCE SERVICE IN THE STATE OF CEARÁ, BRAZIL

Pastora Maria De Duarte²; Beatrice Duarte¹; João Lucas Araújo Morais¹; Fernando Barroso Duarte²

1 - Unichristus; 2 - Universidade Federal do Ceará

EP-008 - INNOVATIVE TECHNIQUE FOR ABDOMINAL WALL CLOSURE AFTER INTESTINAL TRANSPLANTATION

Rafael Sn Pinheiro¹; Wellington Andraus¹; Allana C Fortunato¹; Flavio H F Galvão¹; Lucas S Nacif¹; Daniel R Waisberg¹; Rubens M Arantes¹; Andre D Lee¹; Vinicius Rocha-Santos¹; Rodrigo B Martino¹; Lílíana Ducatti¹; Luciana B P Haddad¹; Regis O F Bezerra¹; Luiz A Carneirod'albuquerque¹

1 - Hospital das Clínicas da Faculdade de Medicina da USP

EP-009 - IMPORTÂNCIA DO MEIO DE PRESERVAÇÃO NA CAPTAÇÃO E MANUTENÇÃO DO TECIDO AÓRTICO: ANÁLISE DE DIFERENTES SOLUÇÕES PARA PROTEÇÃO DE LESÃO TECIDUAL E APOPTOSE EM TECIDO AÓRTICO HUMANO

Carlos Corsi^{1,2}; Maria Cecília Jordani²; Jessyca Michelson-Barbosa²; Fabiola Mestriner²; Vinicius Flora Dugaich²; Rodolfo Borges Dos Reis³; Edwaldo E. Jovialiano²; Paulo Roberto Evora⁴; Mauricio Serra Ribeiro²; Christiane Becari²

1 - Banco de Tecidos Humanos do Hospital das Clínicas da Faculdade de Medicina de Ribeirão Preto; 2 - Divisão de Cirurgia Vasculare e Endovascular, Departamento de Cirurgia e Anatomia, Faculdade de Medicina de Ribeirão Preto, Universidade de São Paulo, Ribeirão Preto, Brasil; 3 - Divisão de Urologia, Departamento de Cirurgia e Anatomia, Faculdade de Medicina de Ribeirão Preto, Universidade de São Paulo, Ribeirão Preto, Brasil; 4 - Divisão de Cirurgia Cardíaca, Departamento de Cirurgia e Anatomia, Faculdade de Medicina de Ribeirão Preto, Universidade de São Paulo, Ribeirão Preto, Brasil

SESSÃO E-POSTERS 2

SEXTA-FEIRA
2 DE DEZEMBRO

14:30

EP-010 - CONSTRUÇÃO DE TECNOLOGIA EDUCATIVA PARA O RECEPTOR DE TRANSPLANTE DE FÍGADO

Katherine Xavier Bastos¹; Gabriel Alencar Accioly¹; Paulo Sérgio Dourado Arrais¹

1 - Universidade Federal Do Ceará

EP-011 - FLUXOGRAMA DO PROGRAMA DE TRANSPLANTE HEPÁTICO DO HOSPITAL UNIVERSITÁRIO DA CIDADE DE CAMPINAS - UNICAMP

Talita De Oliveira Colado¹; Juliana Paulian Ramalho Elias¹; Celia Regina De Souza¹

1 - Unicamp - Gastrocentro



EP-012 - TÍTULO: VIVÊNCIA DA ENFERMAGEM COM A TELEMEDICINA DURANTE A PANDEMIA COVID- 19, NO ATENDIMENTO AOS PACIENTE DO AMBULATÓRIO DE PÓS TRANSPLANTE HEPÁTICO

Celia Regina De Souza¹; Talita De Oliveira Colado¹; Juliana Paulina Ramalho Elias¹

1 - Unicamp - Gastrocentro

EP-013 - TRATAMENTO COM LASER DE BAIXA POTÊNCIA EM DEISCÊNCIA OPERATÓRIA DE HERNIORRAFIA DE PACIENTE EM LISTA PARA TRANSPLANTE

Juliana Paulina Ramalho Elias¹; Talita De Oliveira Colado¹; Celia Regina Dos Santos¹; Elaine Cristina De Ataíde¹; Ilka De Fatima Santana Ferreira Boin¹; Vanessa Abreu¹

1 - Unicamp - Gastrocentro

EP-014 - TERAPIA COM LASER DE BAIXA POTÊNCIA EM DEISCÊNCIA OPERATÓRIA EM FERIDA TIPO CHEVRON

Juliana Paulina Ramalho Elias¹; Talita De Oliveira Colado¹; Celia Regina De Souza¹; Ilka De Fatima Santana Ferreira Boin¹; Elaine Cristina Ataíde¹

1 - Unicamp - Gastrocentro

EP-015 - TRANSPLANTE HEPÁTICO PÓS-COVID-19 E IVERMECTINA - RELATO DE CASO

Gabriela Sia¹; Marcio Apodaca Rueda¹; Simone Regis Perales¹; Tiago Sevá-Pereira¹; Marlone Cunha¹; Larissa Eloy¹; Elaine Ataíde¹; Ilka Boin¹

1 - Unidade de Transplante Hepático HC Unicamp

EP-016 - DESENVOLVIMENTO DE REGRAS DE UM JOGO EDUCATIVO A SER UTILIZADO PELO PACIENTE SUBMETIDO AO TRANSPLANTE HEPÁTICO

Neide Da Silva Knih¹; Ariadne Matzembacher Da Silva¹; Maria Augusta Dietrich¹; Sibele Maria Schuantes Paim²; Rafaela Maria Rosa¹; Leticia De Oliveira Grespi¹

1 - Universidade Federal de Santa Catarina; 2 - Universidade Federal de São Paulo

EP-017 - VARIAÇÕES ANATÔMICAS DA ARTÉRIA HEPÁTICA: QUANDO NÃO RECONSTRUIR É A MELHOR OPÇÃO

Ana Ruivo¹; Júlio Constantino²; Marco Serôdio¹; Carlos Bento^{4,5}; Suzana Calretas^{3,4}; Dulce Diogo⁴; José Guilherme Tralhão⁴

1 - Serviço de Cirurgia Geral/ Departamento de Cirurgia e Gastroenterologia – Centro Hospitalar e Universitário de Coimbra; 2 - Unidade de Transplantação Hepática de Adultos, Serviço de Cirurgia Geral – Centro Hospitalar e Universitário de Coimbra; 3 - Serviço de Medicina Interna – Centro Hospitalar e Universitário de Coimbra; 4 - Unidade de Transplantação Hepática de Adultos, Serviço de Cirurgia Geral, Departamento de Cirurgia e Gastroenterologia – Centro Hospitalar e Universitário de Coimbra; 5 - Serviço de Anestesiologia – Centro Hospitalar e Universitário de Coimbra

EP-018 - COMPLICAÇÕES DE FÍSTULAS ARTERIO-PORTAIS EM DOENTE TRANSPLANTADO HEPÁTICO: DESCRIÇÃO DE UM CASO

Catarina Lopes¹; Cláudia Raposo¹; António Pinho^{1,2}; Ricardo Martins²; Júlio Constantino²; Nuno Silva²; Carlos Seco²; Paulo Donato³; Dulce Diogo²; José Guilherme Tralhão^{1,2}

1 - Serviço de Cirurgia Geral, Departamento de Cirurgia e Gastroenterologia - Centro Hospitalar e Universitário de Coimbra; 2 - Unidade de Transplantação Hepática de Adultos, Departamento de Cirurgia e Gastroenterologia - Centro Hospitalar e Universitário de Coimbra; 3 - Serviço de Imagem Médica - Centro Hospitalar e Universitário de Coimbra

EP-019 - TRANSPLANTE HEPATORRENAL EM DOIS TEMPOS CIRÚRGICOS: RELATO DE CASO

Amanda Cristina Bicalho¹; Ricardo Gontijo¹; Cristiano Xavier¹; Denilson Custodio¹; Silvério Leonardo¹; Isadora Mota¹; Ana Carolina Azevedo¹

1 - Hospital Felício Rocho

EP-020 - INSUFICIÊNCIA HEPÁTICA AGUDA GRAVE SECUNDÁRIA AO USO DE ANTOCIANIDINA – RELATO DE CASO

Debora Fernandes¹; Elaine Ataíde¹; Simone Perales¹; Alexandre Foratto¹; Felicio Chueri¹; Derli Munhoz¹; Ilka Boin¹

1 - Unidade de Transplante Hepático - HC - Unicamp

EP-021 - POLINEUROPATIA AMILOIDÓTICA FAMILIAR ADQUIRIDA PÓS-TRANSPLANTE SEQUENCIAL – RELATO DE CASO

Alexandre Foratto¹; Elaine Ataíde¹; Simone Perales¹; Debora Fernandes¹; Larissa Eloy¹; Marcondes França Jr²; Ilka Boin¹

1 - Unidade de Transplante Hepático HC Unicamp; 2 - Depto de Neurologia FCM Unicamp

SESSÃO E-POSTERS 3

SEXTA-FEIRA
2 DE DEZEMBRO

14:30

EP-022 - AVALIAÇÃO DA FUNÇÃO HEPÁTICA POR MEIO DO ESCORE MELD E DERIVADOS EM PACIENTES COM INSUFICIÊNCIA CARDÍACA AVANÇADA NA LISTA DE TRANSPLANTE CARDÍACO

Fernando Atik¹; Carolina Couto¹; Vitor Barzilai¹; Marcelo Ulhoa¹

1 - Instituto de Cardiologia e Transplantes do Distrito Federal

EP-023 - PREDITORES DE STATUS EPILEPTICUS APÓS TRANSPLANTE CARDÍACO

Gabriela Zamunaro Lopes Ruiz¹; Bárbara Carolina Silva Almeida¹; Robson De Souza Almeida Junior¹; Bruno Rodrigues Pereira²; Luiza Moreira Gomes²; Ana Carolina Sudário²; Ana Cristina Carioca¹; Cláudio Leo Gelape²; Renato Bráulio^{1,2}; Fábio Morato De Castilho^{1,2}; Gabriel Assis Lopes Do Carmo^{1,2}

1 - Hospital das Clínicas da Universidade Federal de Minas Gerais; 2 - Faculdade Medicina da Universidade Federal de Minas Gerais

EP-024 - TUMEFACÇÕES PEITORAL E ESCAPULAR APÓS TRANSPLANTE CARDÍACO- UM DIAGNÓSTICO INCOMUM

Sandra Amorim¹; Nélia Silva¹; Cláudio Nunes¹; Paulo Araújo¹; Roberto Pinto¹; José Pinheiro-Torres¹; Paulo Pinho¹; Filipe Macedo¹; Lurdes Santos¹

1 - Centro Hospitalar e Universitário de São João, Porto



EP-025 - ROUTINE SCREENING OF CARDIAC ALLOGRAFT VASCULOPATHY IN HEART TRANSPLANT PATIENTS USING CORONARY COMPUTED TOMOGRAPHY ANGIOGRAPHY: A TERTIARY CENTRE EXPERIENCE

Ana Filipa Amador¹; Tânia Proença¹; Sandra Amorim¹; Mariana Vasconcelos¹; Marta Tavares Da Silva¹; Paulo Araújo¹; Roberto Pinto¹; João Rebelo¹; André Magalhães¹; José Pinheiro-Torres¹; Paulo Pinho¹; Filipe Macedo¹

1 - Centro Hospitalar Universitário de São João, Porto

EP-026 - TRANSPLANTE CARDÍACO BEM SUCEDIDO EM ADOLESCENTE COM CARDIOMIOPATIA HIPERTRÓFICA RESTRITIVA: UM RELATO DE CASO

Ana Luiza Assumpção Ciminelli¹; Bárbara Carolina Silva Almeida¹; Gabriela Zamunaro Lopes Ruiz¹; Robson De Souza Almeida Junior¹; Paulo Henrique Nogueira Costa¹; Cláudio Leo Gelape^{1,2}; Renato Bráulio^{1,2}; Fabio Morato De Castilho^{1,2}; Gabriel Assis Lopes Do Carmo^{1,2}

1 - Hospital das Clínicas da Universidade Federal de Minas Gerais; 2 - Faculdade Medicina da Universidade Federal de Minas Gerais

SESSÃO E-POSTERS 4

SEXTA-FEIRA
2 DE DEZEMBRO

14:30

EP-027 - MULTIMODAL ANESTHESIA FOR KIDNEY RETRANSPLANTATION IN PATIENTS WITH ADVANCED RENAL OSTEODYSTROPHY.

Lucia Caroline Schons Correa¹

1 - Hospital Universitario Pedro Ernesto

EP-028 - EFICÁCIA ANALGÉSICA DO BLOQUEIO DO PLANO TRANSVERSO DO ABDÔMEN EM TRANSPLANTE RENAL

Cristovam Alves De Lira Terceiro¹; Lucas Boeckmann De Andrade¹; Ana Luiza De Souza Leão²; Marina Cruz Moraes Da Silva²; Ana Carolina Mattos Uchôa De Moraes²; Cristiano De Souza Leão²; Amaro Andrade Medeiros¹

1 - Instituto de Medicina Integral Professor Fernando Figueira (IMIP); 2 - Faculdade Pernambucana de Saúde (FPS)

EP-029 - ANASTOMOSE URETERO-URETERAL TÉRMINO-LATERAL ANISOPERISTÁLTICA ULTRACURTA NO TRANSPLANTE RENAL

Cristiano De Souza Leão¹; Lucas Boeckmann De Andrade²; Ana Luiza De Souza Leão¹; Rafael Azevedo Foinquinos²; Ilan Cubits Kyrillos Oliveira Capela¹; Amaro Medeiros Andrade²; João Marcelo Medeiros Andrade²

1 - Faculdade Pernambucana de Saúde; 2 - Instituto de Medicina Integral Professor Fernando Figueira

EP-030 - TRANSPLANTE RENAL EM PACIENTE COM MACROTROMBOCITOPENIA DEVIDO MUTAÇÃO DO GENE MYH9

Deise Carvalho¹; Tereza Matuck¹; Onofre Barros-Junior¹; Thalita Uchoa¹; Fátima Tostes¹; João Tadeu Souto-Filho¹

1 - Hospital São Francisco na Providência de Deus-RJ

EP-031 - A SINGLE-CENTER EXPERIENCE IN POST-RENAL TRANSPLANT MALIGNANCY

Daniele Schneider¹; Gisele Meinerz²; Roger Kist²; Pedro Ventura¹; Julio Andrade¹; Julia Adames¹; Mariana Pires¹; Maiquel Teixeira¹; Valter Garcia²; Elizete Keitel^{1,2}

1 - UFCSPA; 2 - ISCMPA

EP-032 - CELLULAR IMMUNITY TEST AND RISK FOR CMV DISEASE IN KIDNEY TRANSPLANT RECIPIENTS

Lucas Zingano¹; Jorge Neumann¹; Gisele Meinerz¹; Valter Garcia¹; Elizete Keitel¹

1 - ISCMPA

EP-033 - UM MISTERIOSO CASO DE ANÚRIA INTERMITENTE NUM DOENTE TRANSPLANTADO RENAL

Ana Carolina Pimenta^{1,4}; Rita Matos Silva¹; Eduarda Carias²; Ana Luísa Correia¹; Rita Leal^{1,3}; Luís Rodrigues^{1,3}; Maria Guedes Marques^{1,3}; Lúcia Santos^{1,3}; Catarina Romãozinho^{1,3}; Rui Alves^{1,3}

1 - Departamento de Nefrologia, Urologia e Transplantação Renal, Centro Hospitalar e Universitário de Coimbra, Coimbra, Portugal; 2 - Serviço de Nefrologia, Centro Hospitalar e Universitário do Algarve, Portugal; 3 - Clínica Universitária de Nefrologia, Faculdade de Medicina da Universidade de Coimbra, Portugal; 4 - Faculdade de Medicina da Universidade de Coimbra, Coimbra, Portugal

EP-034 - STRONGYLOIDES STERCORALIS EM TRANSPLANTADO RENAL: RELATO DE UM CASO GRAVE DE DOENÇA DISSEMINADA.

Rafael Maciel¹; Dayana Almeida¹; Juliana Santana¹; Gleiko Dantas¹; Thiago Moura¹; Victor Carneiro¹; Rafael Pontes¹; Raphael Maciel¹

1 - Hospital N.S. das Neves - D'Or, João Pessoa, PB, Brasil

EP-035 - ADJUSTING THE BASELINE IMMUNOSUPPRESSIVE REGIMEN IN RENAL TRANSPLANT RECIPIENTS ADMITTED TO AN INTENSIVE CARE UNIT IS NOT ASSOCIATED WITH INCREASED RISK OF ACUTE REJECTION AND GRAFT LOSS.

João Carvão¹; Filipa Côrte-Real¹; Luana Oliveira Calegari Mota²; Maria Bethânia Peruzzo²; José Medina-Pestana^{2,3}; Lúcio R. Requião-Moura^{2,3}

1 - Hospital Central do Funchal, Funchal, Portugal; 2 - Hospital do Rim, Fundação Oswaldo Ramos, São Paulo, Brazil; 3 - Nephrology Division. Universidade Federal de São Paulo, São Paulo, Brazil

EP-036 - ALTRUISTIC DONATION – BEHIND THE SCENES, THE LABORATORY PERSPECTIVE

Sandra Tafalo³; Manuela Almeida¹; La Saete Martins¹; Robert Liwski²

1 - Centro Hospitalar Universitário do Porto; 2 - Dalhousie University, Halifax, Canada; 3 - Centro de Sangue e da Transplantação do Porto, IPST, Porto, Portugal

EP-037 - AVALIAÇÃO DA PERCEPÇÃO DE PACIENTES EM LISTA DE ESPERA PARA TRANSPLANTE RENAL

Claudia Maria Costa De Oliveira¹; Morgana Wellyn Carvalho Sampaio¹; Francisco Das Chagas Vasconcelos Junior²; Luana Soriano Mota¹

1 - Hospital Universitário Walter Cantídio; 2 - Fundação Cearense de Meteorologia e Recursos Hídricos



EP-038 - INFECÇÕES FÚNGICAS INVASIVAS EM RECEPTORES DE TRANSPLANTE RENAL E HEPÁTICO EM UM CENTRO DO NORDESTE DO BRASIL

Claudia Maria Costa De Oliveira¹; Pablo Eliack Linhares De Holanda²; Terezinha Do Menino Jesus Silva Leitão¹; Jose Huygens Parente Garcia¹; Sonia Leite Da Silva¹; Maria Danielly De Almeida Sousa³; Renata Antunes Bruno Da Silva⁴; Evelyne Santana Girão^{1,2}

1 - Hospital Universitário Walter Cantídio; 2 - Hospital São José de Doenças Infecciosas-Ceará; 3 - Centro Universitário Christus; 4 - Universidade de Fortaleza

EP-039 - ANÁLISE DE DESFECHOS EM UMA COORTE DE TRANSPLANTADOS RENAIIS EXPOSTOS A DOENÇA DE CHAGAS

Maria Luiza Budel Da Silva¹; Natália Prado¹; Andrea Bauer¹; Luiz Felipe Gonçalves¹; Roberto Manfro¹

1 - Hospital de Clínicas de Porto Alegre. Porto Alegre. Brasil

EP-040 - THYMOGLOBULIN-RELATED ANAPHYLATIC SHOCK DURING DECEASED DONOR KIDNEY TRANSPLANTATION

Marisa Roldão¹; Ana Carlota Vida²; Joana Monteiro Dias³; Miguel Bigotte³; Rita Magriço³; Cecília Silva³; Fernando Caeiro³; Inês Aires³; Aníbal Ferreira³

1 - Centro Hospitalar do Médio Tejo; 2 - Centro Hospitalar do Funchal; 3 - Hospital Curry Cabral

EP-041 - IMPROVING LIVING DONORS SELECTION IN A MULTIPLE-DIRECT-DONORS AND KIDNEY PAIRED EXCHANGE SETTINGS: DO WE HAVE TOOLS TO DO IT?

Manuela Almeida¹; Joana Freitas¹; José António Francisco²; Renata Carvalho³; Catarina Rodrigues¹; José Silvano¹; Sofia Pedroso¹; Miguel Ramos¹; Sandra Tafulo⁴; La Salette Martins¹; Jorge Malheiro¹

1 - Centro Hospitalar Universitário do Porto; 2 - Centro Hospitalar de Trás os Montes e Alto Douro; 3 - Hospital de Braga; 4 - Instituto Português Sangue e Transplantação

SESSÃO E-POSTERS 5

SEXTA-FEIRA
2 DE DEZEMBRO

14:30

EP-042 - TRANSPLANTECTOMY FOR TREATMENT OF KIDNEY GRAFT INTOLERANCE SYNDROME: THE RESULTS FROM A COHORT STUDY IN A LARGE-SCALE KIDNEY TRANSPLANT CENTER

Rui Filipe Nogueira³; Diogo Francisco¹; Renato Demarchi Foresto²; Helio Tedesco-Silva²; Lúcio Requião Moura²; José Medina Pestana²

1 - Departamento de Nefrologia, Hospital de Santa Cruz, Centro Hospitalar de Lisboa Ocidental, Portugal; 2 - Hospital do Rim, Fundação Oswaldo Ramos, São Paulo, Brasil; 3 - Departamento de Nefrologia, Centro Hospitalar e Universitário de Coimbra, Portugal

EP-043 - IS KIDNEY TRANSPLANTATION FOR EVERYONE? USING OLDER PATIENTS AS AN EXAMPLE

Rita Matos Silva¹; Filipe Mira¹; Rita Leal¹; Maria Guedes Marques¹; Luís Rodrigues¹; Lídia Santos¹; Catarina Romãozinho¹; Rui Alves¹; Arnaldo Figueiredo¹

1 - Centro Hospitalar e Universitário de Coimbra

EP-044 - RENAL TRANSPLANTATION IN ANTINEUTROPHIL CYTOPLASMIC ANTIBODY-ASSOCIATED VASCULITIS: A SINGLE-CENTER 10 YEARS EXPERIENCE

Rita Matos Silva¹; Rita Leal¹; Maria Guedes Marques¹; Luís Rodrigues¹; Lídia Santos¹; Catarina Romãozinho¹; Rui Alves¹; Arnaldo Figueiredo¹

1 - Centro Hospitalar e Universitário de Coimbra

EP-045 - GESTÃO DAS COMPLICAÇÕES DA DOENÇA RENAL CRÓNICA EM DOENTES QUE REINICIAM HEMODIÁLISE POR FALÊNCIA DO ENXERTO RENAL: ESTUDO COMPARATIVO COM DOENTES INCIDENTES EM HEMODIÁLISE SEM TRANSPLANTE PRÉVIO

Rita Matos Silva¹; Rita Leal¹; Maria Guedes Marques¹; Luís Rodrigues¹; Lídia Santos¹; Catarina Romãozinho¹; Rui Alves¹; Arnaldo Figueiredo¹

1 - Centro Hospitalar e Universitário de Coimbra

EP-046 - GLOMERULOPATIA DE C3 RECORRENTE: COMO ABORDAR?

Bárbara Ribeiro¹; Pedro Pereira²; João Oliveira³; Manuela Almeida³; Jorge Malheiro³; La Salette Martins³

1 - Hospital de Braga; 2 - Centro Hospitalar de Trás-os-Montes e Alto Douro; 3 - Centro Hospitalar do Porto

EP-047 - VERTIGEM DISSIMULADA – A PROPÓSITO DE UM CASO DE LINFOMA PRIMÁRIO DO SISTEMA NERVOSO CENTRAL PÓS-TRANSPLANTAÇÃO RENAL

Gonçalo Pimenta¹; Luis Sousa¹; Rita Veríssimo¹; Sara Querido¹; Jorge Dickson¹; Carla Rocha¹; Teresa Adragão¹; Cristina Jorge¹; André Weigert¹

1 - Serviço de Nefrologia do Centro Hospitalar Lisboa Ocidental

EP-048 - EVALUATION OF PERIOPERATORY COMPLICATIONS BY BLEEDING IN KIDNEY TRANSPLANTATION PATIENTS WITH DUAL ANTIPLATELET THERAPY

Carlos Gustavo Marmanillo¹; Belinaso Lilian¹; Camila Richter¹; Erasmo Junior Siqueira¹; Carlos Kenji Nakashima¹; Flora Eli Melek¹; Dalton Bertolin Précoma¹; Carlos Gustavo Zamprogna¹; Rodrigo Theodoro Belila¹

1 - Hospital Angelina Caron

EP-049 - DECEASED-DONOR KIDNEY RE-TRANSPLANT IN A HYPERIMMUNIZED PATIENT – A CASE REPORT

Miguel Coimbra¹; Joana Freitas¹; José Francisco¹; Renata Carvalho¹; José Silvano¹; Catarina Ribeiro¹; Manuela Almeida¹; Jorge Malheiro¹; Sofia Pedroso¹; Maria La Salette Martins¹; António Cabrita¹

1 - Centro Hospitalar e Universitário do Porto

EP-050 - ACUTE GASTROENTERITIS COMPLICATED WITH CAMPYLOBACTER JEJUNI BACTEREMIA: A CASE REPORT

Ana Carlota Vida¹; Juliana Damas²; Marisa Roldão³; Joana Monteiro Dias²; Miguel Bigotte Vieira²; Rita Magriço²; Fernando Caeiro²; Cecília Silva²; Inês Aires²; Aníbal Ferreir²

1 - Serviço de Nefrologia, Hospital Central do Funchal, Madeira, Portugal; 2 - Serviço de Nefrologia, Centro Hospitalar Universitário Lisboa Central, Lisboa, Portugal; 3 - Serviço de Nefrologia, Centro Hospitalar do Médio Tejo, Santarém, Portugal



EP-051 - RELATO DE CASOS - CRIPTOCOSE EM PACIENTES COM TRANSPLANTE RENAL

Karen Galarza¹; Claudia Fagundes¹; Denise Segenreich¹; Maria Izabel De Holanda¹; Patricia Finni¹; Elizabeth Pinheiro¹; Tereza Wagner¹

1 - Hospital Federal de Bonsucesso

EP-052 - EARLY VASCULAR COMPLICATIONS IN RENAL TRANSPLANTATION: A RETROSPECTIVE STUDY

Ana Carlota Vida¹; Marisa Roldão²; Juliana Damas³; Joana Monteiro Dias³; Miguel Bigotte Vieira³; Rita Magriço³; Fernando Caeiro³; Cecília Silva³; Inês Aire³; Ana Pena⁴; Anibal Ferreir³

1 - Serviço de Nefrologia, Hospital Central do Funchal, Madeira, Portugal; 2 - Serviço de Nefrologia, Centro Hospitalar do Médio Tejo, Santarém, Portugal; 3 - Serviço de Nefrologia, Centro Hospitalar Universitário Lisboa Central, Lisboa, Portugal; 4 - Serviço de Cirurgia Geral, Centro Hospitalar Universitário Lisboa Central, Lisboa, Portugal

EP-053 - HEPATITE E: UMA DOENÇA SUBDIAGNOSTICADA NOS DOENTES TRANSPLANTADOS RENAI

Ana Cristina Martins¹; Gonçalo Pimenta¹; André Mascarenhas²; Rita Veríssimo¹; Sara Querido¹; André Weigert¹

1 - Serviço de Nefrologia, Centro Hospitalar de Lisboa Ocidental; 2 - Serviço de Gastroenterologia, Centro Hospitalar de Lisboa Ocidental

EP-054 - TRANSPLANTE RENAL DE DADOR VIVO: UM LONGO CAMINHO ATÉ À RECUPERAÇÃO

Ana Cristina Martins¹; Gonçalo Pimenta¹; Rita Veríssimo¹; Cristina Jorge¹; Teresa Adragão¹; Carla Rocha¹; Sara Querido¹; Jorge Dickson¹; André Weigert¹

1 - Serviço de Nefrologia, Centro Hospitalar de Lisboa Ocidental

EP-055 - AVALIAÇÃO DO CONHECIMENTO SOBRE TRANSPLANTE RENAL E DADOR VIVO NOS DOENTES EM DIÁLISE CRÓNICA

Sofia Alves Neto¹; Anabela Rodrigues¹; Manuela Almeida¹; Miguel Silva-Ramos¹

1 - Centro Hospitalar Universitário do Porto

EP-056 - DOADORES JOVENS COM CONTRA INDICAÇÕES RELATIVAS PARA ACEITE DE ENXERTO RENAL- VALE A PENA ACEITAR?

Claudia Fagundes¹; Patricia Finni¹; Rivaldo Tavares¹; Felipe Fonseca¹; Ricardo Ribas¹

1 - Hospital CopaDor e Hospital Glória Dor

SESSÃO E-POSTERS 6

SÁBADO
3 DE DEZEMBRO

14:30

EP-057 - BANCO DE TECIDOS ÓSSEOS - 40 ANOS DE EXPERIENCIA

Celeste Francisco¹; Elisabete Cotrim¹; Nuno Pinto¹; Fernando Judas¹

1 - Centro Hospitalar e Universitário de Coimbra

EP-058 - IDENTIFICATION OF STORAGE CONDITIONS TO IMPROVE CARTILAGE SHELF LIFE FOR FRESH ALLOTRANSPLANTATION

Alexandrina Mendes¹; Ana Capitão¹; Cátia Sousa¹; Celeste Francisco²; Fernando Judas²; João Oliveira²

1 - Faculdade de Farmácia da Universidade de Coimbra; 2 - Centro Hospitalar e Universitário de Coimbra

EP-059 - INCORPORAÇÃO DE ALOENXERTO ESPONJOSO CRIOPRESERVADO COM 12 ANOS DE EVOLUÇÃO - RECOLOCAÇÃO DE PRÓTESE TOTAL DA ANCA NÃO CIMENTADA

Rita Cavaca¹; Catarina Quintas¹; Rui Dias¹; Celeste Francisco¹; Fernando Judas¹

1 - Centro Hospitalar e Universitário de Coimbra

EP-060 - RECONSTRUÇÃO DE FÉMUR PROXIMAL COM A UTILIZAÇÃO DE ALOENXERTO EM RECIDIVA DE CONDRIOBLASTOMA – CASO CLÍNICO

João Paulo Freitas¹; Francisco Fernandes¹; Fernando Judas¹; Fernando Fonseca¹

1 - Centro Hospitalar e Universitário de Coimbra

EP-061 - RECONSTRUÇÃO DO RÁDIO DISTAL COM ALOENXERTO ESTRUTURAL ÓSSEO E RECONSTRUÇÃO DOS EXTENSORES DOS DEDOS COM ALOENXERTO DE TENDÃO DE AQUILÉS PÓS EXCIÇÃO DE OSTEOSSARCOMA DO RÁDIO.

João Paulo Freitas¹; Francisco Fernandes¹; Fernando Judas¹; Fernando Fonseca¹

1 - Centro Hospitalar e Universitário de Coimbra

SESSÃO E-POSTERS 7

SÁBADO
3 DE DEZEMBRO

14:30

EP-062 - UTILIZAÇÃO DE IMUNOGLOBULINA ESPECÍFICA ANTI-CITOMEGALOVÍRUS – EXPERIÊNCIA DE UM CENTRO

Sofia Ventura¹; Círia Sousa²; Cátia Figueiredo³; Gonçalo Cruz⁴; João Oliveira⁵; Manuela Almeida⁵; José Silvano⁵; Jorge Malheiro⁵; Sofia Pedroso⁵; La Salette Martins⁵

1 - Hospital do Divino Espírito Santo; 2 - Centro Hospitalar de Trás-os-Montes e Alto Douro; 3 - Centro Hospitalar do Médio Tejo; 4 - Hospital Garcia d'Orta; 5 - Centro Hospitalar e Universitário do Porto

EP-063 - TROMBOSE DA ARTÉRIA RENAL EM DADOR VIVO – UMA CATÁSTROFE INESPERADA

Joana Freitas¹; José Francisco²; Miguel Coimbra³; Renata Carvalho⁴; José Silvano¹; Catarina Ribeiro¹; Jorge Malheiro¹; Sofia Pedroso¹; Manuela Almeida¹; Maria La Salette Martin¹; António Cabrita¹

1 - Centro Hospitalar Universitário do Porto; 2 - Centro Hospitalar de Trás-os-Montes e Alto Douro; 3 - Hospital Espírito Santo de Évora; 4 - Hospital de Braga



EP-064 - AN OPPORTUNE DISCUSSION OF AN OPPORTUNISTIC DISEASE

Adriana Santos¹; Ana Rocha¹; Manuela Bustorff¹

1 - Centro Hospitalar e Universitário São João

EP-065 - SURGICAL COMPLICATIONS IN KIDNEY TRANSPLANTATION: EXPERIENCE FROM A KIDNEY TRANSPLANTATION CENTER

Mauro Sousa¹; Catarina Pato¹; Carlota Ramos¹; Joana Nolasco Vaz¹; Carlos Miranda¹; Lucas Batista¹; Luís Miranda¹

1 - Centro Hospitalar Universitário Lisboa Norte

EP-066 - ENFRENTAMENTO DO SARS-COVID-19 NO SERVIÇO DE TRANSPLANTE RENAL DO HOSPITAL ANGELINA CARON

Carlos Gustavo Marmantillo¹; Cristiane Wing Chong Wing Chong Borges¹; Rodrigo Zamprogn¹; Rodrigo Theodoro Belila¹

1 - Hospital Angelina Caron

EP-067 - EXPÊRIÊNCIA CIRÚRGICA NOS PACIENTES COM HIPERPARATIREOIDISMO PERSISTENTE NO PÓS TRANSPLANTE RENAL

Karen Mejia Galarza¹; Maria Izabel De Holanda¹; Martha Mendes¹; Michael Andres Lara Valdez¹; Arianna Espinoza Intriago¹; Claudia Fagundes¹; Teresa Wagner¹; Elizabeth Pinheiro¹; Denise Segenreich¹; Tania Rios¹; Ana Carla Sydronio¹; Priscila Cardim¹; Patricia Finni¹; Karla Alves¹

1 - Hospital Federal de Bonsucesso

EP-068 - PERFIL EPIDEMIOLÓGICO DOS DOADORES FALECIDOS (DF) DO TRANSPLANTE DE RIM (TX) ANTES E DURANTE O PRIMEIRO ANO DE PANDEMIA COVID 19. EXPERIÊNCIA DO HOSPITAL FEDERAL DE BONSUCESSO (HFB), RIO DE JANEIRO-BRASIL.

Elizabete Campos Pinheiro¹; Flávia Gregório¹; Priscila Lustoza¹; Marília Reis¹; Tânia Rios¹; Ana Carla Sydronio Souza¹; Maria Izabel De Holanda¹

1 - Hospital Federal de Bonsucesso

EP-069 - BAIXA ADESÃO DO TRATAMENTO EM PACIENTES PÓS TRANSPLANTE RENAL

Ilenia Stangherlin¹

1 - HOSPITAL EVANGÉLICO DE BELO ORIZONTE

EP-070 - LOW EXPRESSION LOCI AND THE USE OF PRONASE IN FLOW CITOMETRY CROSSMATH

Cláudia Silva¹; Paula Aires¹; Paula Santo¹; Paula Xavier¹

1 - Instituto Português do Sangue e da Transplantação, IP Porto

EP-071 - MORTALITY AND HOSPITALIZATION RISK AFTER TERMINAL KIDNEY TRANSPLANT FAILURE: CAN IT BE PREDICTED?

Pedro Castro¹; Rui Duarte¹; Rita Silva¹; Rita Leal¹; Maria Guedes Marques¹; Luís Rodrigues¹; Lídia Santos¹; Catarina Romãozinho¹; Rui Alves¹; Arnaldo Figueiredo¹

1 - Coimbra University Hospital

EP-072 - COMPLICAÇÕES UROLÓGICAS MAJOR E COMPLICAÇÕES ASSOCIADAS A STENT URETERAL EM DOENTES TRANSPLANTADOS RENAI

João Pimenta De Castro¹; Maria João Jervis¹; Mikhail Costa¹; Carla Peres¹; Diogo Lopes Monteiro¹; Marta Almeida¹; Marta Santos¹; João Godinho¹; Belarmino Clemente¹

1 - CHLO - HSC

EP-073 - ETIOLOGIA DAS DIARREIAS INFECCIOSAS EM PACIENTES TRANSPLANTADOS RENAL A PARTIR DE UM PAINEL MULTIPLEX

Camila Agra¹; Lígia Pierrotti¹

1 - Hospital das Clínicas - FMUSP

EP-074 - ANÁLISE DO PERFIL DE EXPRESSÃO DE NFK-B E METILAÇÃO DO DNA EM RINS DE DOADORES DE CRITÉRIO ESTENDIDO

Naiane Do Nascimento Gonçalves^{1,2}; Heloisa Cristina Caldas²; Greiciane Maria Da Silva Florim²; Lidia Maria Rebolho Batista Arantes³; Maria Alice Sperto Ferreira Baptista²; Ida Maria Maximina Fernandes²; Carlos Henrique Viesi Nascimento Filho⁴; Rogério Moraes De Castilho⁴; Mario Abbud-Filho²

1 - famerp; 2 - Faculdade de Medicina de São José do Rio Preto - FAMERP; 3 - Hospital do Câncer de Barretos; 4 - Universidade de Michigan

EP-075 - REVASCULARIZAÇÃO DE ARTÉRIA RENAL PRINCIPAL E POLAR INFERIOR EM ENXERTO RENAL PREVIAMENTE DESCARTADO PARA TRANSPLANTE DOADOR FALECIDO: RELATO DE CASO

Ricardo Ribas¹; Rivaldo Tavares¹; Mateus Streva¹; Patricia Finni¹; Claudia Fagundes¹

1 - Rede DOR

EP - TEMPO ENTRE PROCEDIMENTO E DETECÇÃO DE EVENTOS ADVERSOS EM DOAÇÃO E TRANSPLANTE DE CÉLULAS, TECIDOS E ÓRGÃOS

Sibele Maria Schuantes Paim¹; Bartira Roza¹; Neide Knihns²; Janine Schirmer¹

1 - Universidade Federal de São Paulo; 2 - Universidade Federal de Santa Catarina

**XVI CONGRESSO
PORTUGUÊS DE
TRANSPLANTAÇÃO**

**XX CONGRESSO
LUSO BRASILEIRO DE
TRANSPLANTAÇÃO**

1 A 3 DE DEZEMBRO DE 2022

Centro de Congressos
do Hotel Cascais Miragem

